

Oficio No. 851/COMUDE/2023  
San Francisco del Rincón, Gto. A 21 de Febrero de 2023  
Asunto: Entrega Cuenta Pública 2022

**C.P. JOSE LUIS MENDOZA LOPEZ**  
**TESORERO MUNICIPAL**  
**PRESENTE**

*De conformidad con lo establecido en el artículo 61 de la Ley de Fiscalización Superior del Estado de Guanajuato, se remite el acuse del SIRET que acredita la entrega de la información financiera en archivos de dato abierto, así como una versión con firma autógrafa de los documentos en formato PDF de la **Cuenta Pública 2022** de la Comisión Municipal del Deporte para el Municipio de San Francisco del Rincón, Gto.*

*"Con el conocimiento de que la Ley de Responsabilidades Administrativas para el Estado de Guanajuato en el artículo 7 fracción I, establece que una de las obligaciones de los servidores públicos es la de actuar conforme a lo que las leyes, reglamentos y demás disposiciones jurídicas les atribuyen a su empleo, cargo o comisión, por lo que se deben conocer y cumplir las disposiciones que regulen el ejercicio de sus funciones, facultades, y atribuciones."*

Esperando con lo anterior dar cumplimiento a la normativa vigente relacionada con la entrega de la información financiera trimestral, nos despedimos enviando un cordial saludo y quedo a sus órdenes para cualquier duda y/o aclaración.

**ATENTAMENTE**  
**"Impulsando el Deporte"**



**LIC. SALVADOR LUNA PEREZ**  
**DIRECTOR COMUDE**



Guanajuato, Gto., a 21 de Febrero de 2023  
14:12 hrs

**Comisión Municipal del Deporte y  
Atención a la Juventud de San Francisco  
del Rincón**

A quien corresponda.

Con fundamento a lo establecido en los artículos 15, y 20 de la Ley de Fiscalización Superior del Estado de Guanajuato, así como artículo 17 del Reglamento del mismo ordenamiento legal; se comunica la recepción de la información financiera que se detalla a continuación, a través del Sistema para la Recepción Telemática de la Información Financiera Trimestral y Cuenta Pública, de conformidad con lo detallado en el anexo:

**Sujeto: Comisión Municipal del Deporte y Atención a la Juventud de San Francisco del Rincón**

**Periodo: Anual**

**Ejercicio: 2022**

No se omite mencionar que el presente documento garantiza la recepción de la información, no así la veracidad de su contenido, por lo que no exime de cualquier solicitud o requerimiento para complementar o aclarar la misma.

Este acuse tendrá plena validez para todos los efectos legales y administrativos a que haya lugar.

Para cualquier duda o aclaración respecto a la entrega de su información financiera, estamos a sus órdenes en el siguiente número telefónico 473.73.528.00 ext. 1112 y 1106.

Atentamente  
El secretario técnico

C.P. Hugo Arturo Pérez Guzmán

**Comisión Municipal del Deporte y Atención a la Juventud de San Francisco del Rincón, Gto.**  
**Estado de Actividades**  
**Del 1 de Enero al 31 de Diciembre de 2022**  
**(Cifras en Pesos)**

Concepto	2022	2021
<b>INGRESOS Y OTROS BENEFICIOS</b>		
<b>Ingresos de Gestión</b>	<b>3,381,643</b>	<b>2,624,761</b>
Impuestos	0	0
Cuotas y Aportaciones de Seguridad Social	0	0
Contribuciones de Mejoras	0	0
Derechos	0	0
Productos	19,540	16,960
Apropiamientos	0	0
Ingresos por Venta de Bienes y Prestación de Servicios	3,362,103	2,607,791
<b>Participaciones, Aportaciones, Convenios, Incentivos Derivados de la Colaboración Fiscal, Fondos Distintos de Aportaciones, Transferencias, Asignaciones, Subsidios y Subvenciones, y Pensiones y Jubilaciones</b>	<b>7,500,000</b>	<b>7,200,000</b>
Participaciones, Aportaciones, Convenios, Incentivos Derivados de la Colaboración Fiscal y Fondos Distintos de Aportaciones	0	0
Transferencias, Asignaciones, Subsidios y Subvenciones, y Pensiones y Jubilaciones	7,500,000	7,200,000
<b>Otros Ingresos y Beneficios</b>	<b>808,100</b>	<b>574,246</b>
Ingresos Financieros	0	0
Incremento por Variación de Inventarios	0	0
Disminución del Exceso de Estimaciones por Pérdida o Deterioro u Obsolescencia	0	0
Disminución del Exceso de Provisiones	0	0
Otros Ingresos y Beneficios Varios	808,100	574,246
<b>Total de Ingresos y Otros Beneficios</b>	<b>11,780,743</b>	<b>10,398,997</b>
<b>GASTOS Y OTRAS PÉRDIDAS</b>		
<b>Gastos de Funcionamiento</b>	<b>11,358,735</b>	<b>9,676,415</b>
Servicios Personales	7,642,903	6,749,060
Materiales y Suministros	1,900,289	1,216,687
Servicios Generales	2,415,537	1,711,668
<b>Transferencias, Asignaciones, Subsidios y Otras Ayudas</b>	<b>633,662</b>	<b>474,759</b>
Transferencias Internas y Asignaciones al Sector Público	0	0
Transferencias al Resto del Sector Público	0	0
Subsidios y Subvenciones	0	0
Ayudas Sociales	633,662	474,759
Pensiones y Jubilaciones	0	0
Transferencias a Fideicomisos, Mandatos y Contratos Análogos	0	0
Transferencias a la Seguridad Social	0	0
Donativos	0	0
Transferencias al Exterior	0	0
<b>Participaciones y Aportaciones</b>	<b>0</b>	<b>0</b>
Participaciones	0	0
Aportaciones	0	0
Convenios	0	0
<b>Intereses, Comisiones y Otros Gastos de la Deuda Pública</b>	<b>0</b>	<b>0</b>
Intereses de la Deuda Pública	0	0
Comisiones de la Deuda Pública	0	0
Gastos de la Deuda Pública	0	0
Costo por Coberturas	0	0
Ayudas Financieras	0	0
<b>Otros Gastos y Pérdidas Extraordinarias</b>	<b>150,563</b>	<b>330,870</b>
Estimaciones, Depreciaciones, Deterioros, Obsolescencia y Amortizaciones	150,563	330,870
Provisiones	0	0
Disminución de Inventarios	0	0
Aumento por Insuficiencia de Estimaciones por Pérdida o Deterioro u Obsolescencia	0	0
Aumento por Insuficiencia de Provisiones	0	0
Otros Gastos	0	0
<b>Inversión Pública</b>	<b>0</b>	<b>0</b>
Inversión Pública no Capitalizable	0	0
<b>Total de Gastos y Otras Pérdidas</b>	<b>12,142,278</b>	<b>10,481,243</b>
<b>Resultados del Ejercicio (Ahorro/Desahorro)</b>	<b>-362,535</b>	<b>-82,246</b>

Bajo protesta de decir verdad declaramos que los Estados Financieros y sus notas, son razonablemente correctos y son responsabilidad del emisor.

  
 LIC. SALVADOR LUNA PÉREZ  
 DIRECTOR GENERAL COMUDE

  
 C.P. ROXANA GUADALUPE MENDOZA LÓPEZ  
 COORDINADOR ADMINISTRATIVO COMUDE



Comisión Municipal del Depósito y Atención a la Juventud de San Francisco del Rincón, Qto.  
Estado de Veracruz en la Hacienda Pública  
Del 1 de Enero al 31 de Diciembre de 2022  
(Cifras en Pesos)

Concepto	Hacienda Pública / Patrimonio Contribuido	Hacienda Pública / Patrimonio Generado de Ejercicios Anteriores	Hacienda Pública / Patrimonio Generado del Ejercicio	Exceso o Insuficiencia en la Actualización de la Hacienda Pública / Patrimonio	Total
Hacienda Pública/Patrimonio Contribuido Neto de 2021	7,138				7,138
Aportaciones	7,138				7,138
Donaciones de Capital	0				0
Actualización de la Hacienda Pública/Patrimonio	0				0
Hacienda Pública/Patrimonio Generado Neto de 2021		1,776,728			1,776,728
Resultados del Ejercicio (Inventarios/Tránsito)			-82,246		-82,246
Resultados de Ejercicios Anteriores		1,776,728			1,776,728
Reservas		0			0
Reservaciones de Resultados de Ejercicios Anteriores		0			0
Rectificaciones de Resultados de Ejercicios Anteriores		0			0
Exceso o Insuficiencia en la Actualización de la Hacienda Pública / Patrimonio Neto de 2021				0	0
Resultado por Posición Monetaria				0	0
Resultado por Efectos de Monedas				0	0
Resultado por Efectos de Monedas				0	0
Hacienda Pública/Patrimonio Neto Final de 2021	7,138	1,776,728	-82,246	0	1,701,620
Cambios en la Hacienda Pública/Patrimonio Contribuido Neto					
Aportaciones	0				0
Donaciones de Capital	0				0
Actualización de la Hacienda Pública/Patrimonio	0				0
Variaciones de la Hacienda Pública/Patrimonio Generado Neto de 2022		-82,246	-270,289		-352,535
Resultados del Ejercicio (Inventarios/Tránsito)			-352,535		-352,535
Resultados de Ejercicios Anteriores		-82,246	82,246		0
Reservas		0			0
Reservaciones de Resultados de Ejercicios Anteriores		0			0
Rectificaciones de Resultados de Ejercicios Anteriores		0			0
Cambios en el Exceso o Insuficiencia en la Actualización de la Hacienda Pública/Patrimonio Neto de 2022				0	0
Resultado por Posición Monetaria				0	0
Resultado por Efectos de Monedas no Monetarias				0	0
Hacienda Pública/Patrimonio Neto Final de 2022	7,138	1,694,482	-352,535	0	1,349,085

Bajo protesta de decir verdad declaramos que los Estados Financieros y sus notas, son razonablemente correctos y son responsabilidad del emisor.

  
LIC. LIDIA MARÍA LÓPEZ  
DIRECTOR GENERAL COMUDE

  
C.P. ROXANA GUADALUPE MENDOZA LÓPEZ  
COORDINADOR ADMINISTRATIVO COMUDE

**Comisión Municipal del Deporte y Atención a la Juventud de San Francisco del Rincón, Gto.**  
**Estado de Cuentas en la Situación Financiera**  
**Del 1 de Enero al 31 de Diciembre de 2022**  
**(Cifras en Pesos)**

ACTIVO	Concepto	Origen	Aplicación
<b>Activo Circulante</b>		<b>356,251</b>	<b>37,271</b>
Efectivo y Equivalentes		295,688	5,996
Derechos a Recibir Efectivo o Equivalentes		206,868	0
Derechos a Recibir Bienes o Servicios		0	5,896
Inventarios		0	0
Amacenes		0	0
Estimación por Pérdida o Deterioro de Activos Circulantes		0	0
Otros Activos Circulantes		0	0
<b>Activo No Circulante</b>		<b>150,563</b>	<b>31,275</b>
Inversiones Financieras a Largo Plazo		0	0
Derechos a Recibir Efectivo o Equivalentes a Largo Plazo		0	0
Bienes Inmuebles, Infraestructura y Construcciones en Proceso		0	0
Bienes Muebles		0	0
Activos Intangibles		0	31,275
Depreciación, Deterioro y Amortización Acumulada de Bienes		0	0
Activos Diferidos		150,563	0
Estimación por Pérdida o Deterioro de Activos no Circulantes		0	0
Otros Activos no Circulantes		0	0
<b>PASIVO</b>			
<b>Pasivo Circulante</b>		<b>33,555</b>	<b>0</b>
Cuentas por Pagar a Corto Plazo		33,555	0
Documentos por Pagar a Corto Plazo		33,555	0
Perdón a Corto Plazo de la Deuda Pública a Largo Plazo		0	0
Títulos y Valores a Corto Plazo		0	0
Pasivos Diferidos a Corto Plazo		0	0
Fondos y Bienes de Terceros en Garantía y/o Administración a Corto Plazo		0	0
Provisiones a Corto Plazo		0	0
Otros Pasivos a Corto Plazo		0	0
<b>Pasivo No Circulante</b>		<b>0</b>	<b>0</b>
Cuentas por Pagar a Largo Plazo		0	0
Documentos por Pagar a Largo Plazo		0	0
Deuda Pública a Largo Plazo		0	0
Pasivos Diferidos a Largo Plazo		0	0
Fondos y Bienes de Terceros en Garantía y/o Administración a Largo Plazo		0	0
Provisiones a Largo Plazo		0	0
Otros Pasivos no Circulantes		0	0
<b>HACIENDA PÚBLICA/PATRIMONIO</b>		<b>0</b>	<b>352,536</b>
<b>Hacienda Pública/Patrimonio Contribuido</b>		<b>0</b>	<b>0</b>
Aportaciones		0	0
Donaciones de Capital		0	0
Actualización de la Hacienda Pública/Patrimonio		0	0
<b>Hacienda Pública/Patrimonio Generado</b>		<b>0</b>	<b>352,536</b>
Resultados del Ejercicio (Ahorro/ Desahorro)		0	270,268
Resultados de Ejercicios Anteriores		0	82,246
Reservas		0	0
Rectificaciones de Resultados de Ejercicios Anteriores		0	0
Exceso o Insuficiencia en la Actualización de la Hacienda Pública/Patrimonio		0	0
Resultado por Posición Monetaria		0	0
Resultado por Tenencia de Activos no Monetarios		0	0

Bajo protesta de decir verdad declaramos que los Estados Financieros y sus notas, son razonablemente correctos y son responsabilidad del emisor.

  
 LIC. SALVADOR LUNA PÉREZ  
 DIRECTOR GENERAL COMUDE

  
 C.P. ROXANA GUACALUPÉ MENDOZA LÓPEZ  
 COORDINADOR ADMINISTRATIVO COMUDE

## Comisión Municipal del Deporte y Atención a la Juventud de San Francisco del Rincón, Gto.

## Estado de Flujos de Efectivo

Del 1 de Enero al 31 de Diciembre de 2022

(Cifras en Pesos)

Concepto	2022	2021
<b>Flujos de Efectivo de las Actividades de Operación</b>		
<b>Origen</b>		
Impuestos	12,444,844	13,958,243
Cuotas y Aportaciones de Seguridad Social	0	0
Contribuciones de Mejoras	0	0
Derechos	0	0
Productos	19,540	16,961
Aprovechamientos	0	0
Ingresos por Venta de Bienes y Prestación de Servicios	4,016,203	3,167,037
Participaciones, Aportaciones, Convenios, Incentivos Derivados de la Colaboración Fiscal y Fondos Distintos de Aportaciones	0	0
Transferencias, Asignaciones, Subsidios y Subvenciones, y Pensiones y Jubilaciones	7,500,000	7,200,000
Otros Orígenes de Operación	909,100	574,246
<b>Aplicación</b>		
Servicios Personales	11,897,244	13,875,184
Materiales y Suministros	7,842,903	6,746,060
Servicios Generales	1,279,531	1,200,074
Transferencias Internas y Asignaciones al Sector Público	2,350,828	1,661,261
Transferencias al resto del Sector Público	0	0
Subsidios y Subvenciones	0	0
Ayudas Sociales	0	0
Pensiones y Jubilaciones	633,982	474,750
Transferencias a Fideicomisos, Mandatos y Contratos Análogos	0	0
Transferencias a la Seguridad Social	0	0
Donativos	0	0
Transferencias al Exterior	0	0
Participaciones	0	0
Aportaciones	0	0
Convenios	0	0
Otras Aplicaciones de Operación	0	0
<b>Flujos Netos de Efectivo por Actividades de Operación</b>	<b>537,599</b>	<b>883,068</b>
<b>Flujos de Efectivo de las actividades de Inversión</b>		
<b>Origen</b>		
Bienes Inmuebles, Infraestructura y Construcciones en Proceso	0	0
Bienes Muebles	0	0
Otros Orígenes de Inversión	0	0
<b>Aplicación</b>		
Bienes Inmuebles, Infraestructura y Construcciones en Proceso	31,275	32,500
Bienes Muebles	0	0
Otras Aplicaciones de Inversión	31,275	32,500
<b>Flujos Netos de Efectivo por Actividades de Inversión</b>	<b>-31,275</b>	<b>-32,500</b>
<b>Flujos de Efectivo de las actividades de Financiamiento</b>		
<b>Origen</b>		
Endeudamiento Neto	0	0
Interno	0	0
Externo	0	0
Otros Orígenes de Financiamiento	0	0
<b>Aplicación</b>		
Servicios de la Deuda	712,013	602,263
Interno	0	0
Externo	0	0
Otras Aplicaciones de Financiamiento	712,013	602,263
<b>Flujos Netos de Efectivo por Actividades de Financiamiento</b>	<b>-712,013</b>	<b>-602,263</b>
<b>Incremento/Disminución Neta en el Efectivo y Equivalentes al Efectivo</b>	<b>-205,689</b>	<b>248,296</b>
<b>Efectivo y Equivalentes al Efectivo al inicio del Ejercicio</b>	<b>429,659</b>	<b>181,363</b>
<b>Efectivo y Equivalentes al Efectivo al Final del Ejercicio</b>	<b>223,971</b>	<b>429,659</b>

Bajo protesta de decir verdad declaramos que los Estados Financieros y sus notas, son razonablemente correctos y son responsabilidad del emisor.



LIC. SALVADOR LUNA PEREZ  
DIRECTOR GENERAL COMUDE



C.P. ROXANA GUADALUPE MENDOZA LOPEZ  
COORDINADOR ADMINISTRATIVO COMUDE

Comisión Municipal del Deporte y Atención a la Juventud de San Francisco del Rincón, Gto.  
 Estado Analítico del Activo  
 Del 1 de Enero al 31 de Diciembre de 2022  
 (Cifras en Pesos)

Concepto	Saldo Inicial	Cargos del Periodo	Abonos del Periodo	Saldo Final	Variación Del Periodo
<b>ACTIVO</b>					
Activo Circulante	1,970,565	24,335,863	24,654,663	1,651,585	-118,980
Activo Circulante	570,001	24,304,608	24,594,300	370,309	-199,692
Efectivo y Equivalentes	429,659	12,195,207	12,390,895	223,571	-205,688
Derechos a Recibir Efectivo o Equivalentes	140,342	12,119,401	12,113,405	146,338	5,996
Derechos a Recibir Bienes a Servicio	0	0	0	0	0
Inventarios	0	0	0	0	0
Almacenes	0	0	0	0	0
Estimación por Pérdida o Deterioro de Activos Circulantes	0	0	0	0	0
Otros Activos Circulantes	0	0	0	0	0
Activo no Circulante	1,400,563	31,275	150,563	1,281,276	-119,288
Inversiones Financieras a Largo Plazo	0	0	0	0	0
Derechos a Recibir Efectivo o Equivalentes a Largo Plazo	89,532	0	0	89,532	0
Bienes inmuebles, Infraestructura y Construcciones en Proceso	2,650,781	31,275	0	2,712,056	31,275
Bienes Muebles	15,310	0	0	15,310	0
Activos Intangibles	0	0	0	0	0
Depreciación, Deterioro y Amortización Acumulada de Bienes	-1,385,060	0	150,563	-1,535,623	-150,563
Activos Diferidos	0	0	0	0	0
Estimación por Pérdida o Deterioro de Activos no Circulantes	0	0	0	0	0
Otros Activos no Circulantes	0	0	0	0	0

Bajo protesta de decir verdad declaramos que los Estados Financieros y sus notas, son razonablemente correctos y son responsabilidad del emisor.



LIC. SALVADOR LUNA PEREZ  
 DIRECTOR GENERAL COMUDE



C. P. ROXANA GUADALUPE MENDOZA LÓPEZ  
 COORDINADOR ADMINISTRATIVO COMUDE



**Comisión Municipal del Deporte y Atención a la Juventud de San Francisco del Rincón, Gto.**  
**Estado Analítico de la Deuda y Otros Pasivos**  
**Del 1 de Enero al 31 de Diciembre de 2022**  
 (Cifras en Pesos)

Denominación de las Deudas	Moneda de Contratación	Institución o País Acreedor	Saldo Inicial del Periodo	Saldo Final del Periodo
<b>DEUDA PÚBLICA</b>				
<b>Corto Plazo</b>			0	0
<b>Deuda Interna</b>				
Instituciones de Crédito			0	0
Títulos y Valores			0	0
Arrendamientos Financieros			0	0
<b>Deuda Externa</b>				
Organismos Financieros Internacionales			0	0
Deuda Bilateral			0	0
Títulos y Valores			0	0
Arrendamientos Financieros			0	0
<b>Subtotal de Deuda Pública a Corto Plazo</b>			0	0
<b>Largo Plazo</b>				
<b>Deuda Interna</b>				
Instituciones de Crédito			0	0
Títulos y Valores			0	0
Arrendamientos Financieros			0	0
<b>Deuda Externa</b>				
Organismos Financieros Internacionales			0	0
Deuda Bilateral			0	0
Títulos y Valores			0	0
Arrendamientos Financieros			0	0
<b>Subtotal de Deuda Pública a Largo Plazo</b>			0	0
<b>Total de Otros Pasivos</b>			268,945	302,500
<b>Total de Deuda Pública y Otros Pasivos</b>			268,945	302,500

Bajo protesta de decir verdad declaramos que los Estados Financieros y sus notas, son razonablemente correctos y son responsabilidad del emisor.

*Salvador Luna Perez*

LIC. SALVADOR LUNA PEREZ  
DIRECTOR GENERAL COMUDE

*Roxana Guadalupe Mendoza Lopez*

C.P. ROXANA GUADALUPE MENDOZA LOPEZ  
COORDINADOR ADMINISTRATIVO COMUDE

Comisión Municipal del Deporte y Atención a la Juventud de San Francisco del Rincón, Gto.  
Informes sobre Pasivos Contingentes  
Al 31 de Diciembre de 2022

NOMBRE	CONCEPTO
JUICIOS	
GARANTÍAS	
AVALES	A LA FECHA COMUDE NO CUENTA CON PASIVOS CONTINGENTES
PENSIONES Y JUBILACIONES	
DEUDA CONTINGENTE	

Bajo protesta de decir verdad declaramos que los Estados Financieros y sus notas, son razonablemente correctos y son responsabilidad del emisor.



LIC. SALVADOR LUNA PEREZ  
DIRECTOR GENERAL COMUDE



C.P. ROXANA GUADALUPE MENDOZA LOPEZ  
COORDINADOR ADMINISTRATIVO COMUDE

NOTAS A LOS ESTADOS FINANCIEROS

Comisión Municipal del Deporte y Atención a la Juventud de San Francisco del Rincón, Gto.

Notas de Descargos y Memoria

Correspondientes del 1 de Enero al 31 de Diciembre de 2022

(Cifras en Pesos)

Ejercicio 2022

Periodicidad Trimestral

Corte 4

NOTAS	DESCRIPCIÓN
	1. NOTAS DE DESGLOSE:
	<b>INFORMACION CONTABLE</b>
ESE-01	FONDOS CON AFECTACIÓN ESPECÍFICA E INVERSIONES FINANCIERAS
ESE-02	CONTRIBUCIONES POR RECUPERAR
ESE-03	CONTRIBUCIONES POR RECUPERAR CORTO PLAZO
ESE-04	BIENES DISPONIBLES PARA SU TRANSFORMACIÓN ESTIMACIONES Y DETERMINOS (INVENTARIOS)
ESE-05	ALMACENES
ESE-06	FIDEICOMISOS, MANDATOS Y CONTRATOS ANALÓGOS
ESE-07	PARTICIPACIONES Y APORTACIONES DE CAPITAL
ESE-08	BIENES MUEBLES E INMUEBLES
ESE-09	INTANGIBLES Y DERECHOS
ESE-10	ESTIMACIONES Y DETERMINOS
ESE-11	OTROS ACTIVOS
ESE-12	CUENTAS Y DOCUMENTOS POR PAGAR
ESE-13	FONDOS Y BIENES DE TERCEROS
ESE-14	OTROS PASIVOS CIRCULANTES
ACT-01	INGRESOS DE GESTIÓN
ACT-02	PARTICIPACIONES, APORTACIONES, CONVENIOS, INCENTIVOS
ACT-03	OTROS INGRESOS Y BENEFICIOS
ACT-04	GASTOS Y OTRAS PERDIDAS
VHP-01	PATRIMONIO CONTRIBUIDO
VHP-02	PATRIMONIO GENERADO
EEE-01	FLUJO DE EFECTIVO
EEE-02	ABO. BIENES MUEBLES E INMUEBLES
EEE-03	CONCILIACIÓN DEL FLUJO DE EFECTIVO
Conciliación de Conciliación de	CONCILIACIÓN ENTRE LOS INGRESOS PRESUPUESTARIOS Y CONTABLES CONCILIACIÓN ENTRE LOS EGRESOS PRESUPUESTARIOS Y LOS GASTOS CONTABLES
Memoria	II. DE MEMORIA (DE ORDEN): CONTABLES PRESUPUESTARIAS

Bajo protesta de decir verdad declaramos que los Estados Financieros y sus notas, son razonablemente correctos y son responsabilidad del emisor.

  
 Sr. SALVADOR LUJÁN PÉREZ  
 DIRECTOR GENERAL COMUDE

  
 C.P. ROXANA GLABAU LÓPEZ MENDOZA LÓPEZ  
 COORDINADOR ADMINISTRATIVO COMUDE

**ESF-01 FONDOS CON AFECTACIÓN ESPECÍFICA E INVERSIONES FINANCIERAS**

Cuenta	Nombre de la Cuenta	Monto	Tipo
1114	Inversiones Temporales (hasta 3 meses)	0.00	
1115	Fondos con Afectación Específica	0.00	
1121	Inversiones Financieras de Corto Plazo	0.00	
1211	Inversiones a Largo Plazo	0.00	

**ESF-02 CONTRIBUCIONES POR RECUPERAR**

Cuenta	Nombre de la Cuenta	Monto	A 90 Días	A 120 Días	A 150 Días	A 180 Días	A 210 Días	A 240 Días	A 270 Días	A 300 Días	+ 365 Días	Característica
1122	Membros de la Cuenta	-14,987.04	-14,987.04	0.00	-14,987.04	0.00	-14,987.04	0.00	-14,987.04	0.00	0.00	566.10
1124	Ingresos por Recuperar a Corto Plazo	0.00	0.00	0.00	0.00	0.00	0.00	0.00	0.00	0.00	0.00	0.00

**ESF-03 CONTRIBUCIONES POR RECUPERAR CORTO PLAZO**

Cuenta	Nombre de la Cuenta	Monto	A 90 Días	A 120 Días	A 150 Días	A 180 Días	A 210 Días	A 240 Días	A 270 Días	A 300 Días	+ 365 Días	Característica
1123	Deudores Diversos por Cobrar a Corto Plazo	86,474.84	86,474.84	0.00	0.00	0.00	0.00	0.00	0.00	0.00	0.00	0.00
1125	Deudores por Anticipo de la Tesorería a Corto Plazo	4,498.73	4,498.73	0.00	0.00	0.00	0.00	0.00	0.00	0.00	0.00	0.00
1126	Prestamos Otorgados a Corto Plazo	0.00	0.00	0.00	0.00	0.00	0.00	0.00	0.00	0.00	0.00	0.00
1129	Otros Derechos a Recibir Efectivo o Equivalentes a Corto Plazo	70,230.41	70,230.41	0.00	0.00	0.00	0.00	0.00	0.00	0.00	0.00	0.00
1131	Anticipo a Proveedores por Adquisición de Bienes y Prestación de Servicios a Corto Plazo	0.00	0.00	0.00	0.00	0.00	0.00	0.00	0.00	0.00	0.00	0.00
1132	Anticipo a Proveedores por Adquisición de Bienes Intangibles a Corto Plazo	0.00	0.00	0.00	0.00	0.00	0.00	0.00	0.00	0.00	0.00	0.00
1133	Anticipo a Proveedores por Adquisición de Bienes Intangibles a Corto Plazo	0.00	0.00	0.00	0.00	0.00	0.00	0.00	0.00	0.00	0.00	0.00
1134	Anticipo a Proveedores por Otras Plazas a Corto Plazo	0.00	0.00	0.00	0.00	0.00	0.00	0.00	0.00	0.00	0.00	0.00
1138	Otros Derechos a Recibir Bienes o Servicios a Corto Plazo	0.00	0.00	0.00	0.00	0.00	0.00	0.00	0.00	0.00	0.00	0.00

**ESF-04 BIENES DISPONIBLES PARA SU TRANSFORMACIÓN ESTIMACIONES Y DETERMINOS (INVENTARIOS)**

Cuenta	Nombre de la Cuenta	Monto	Sistema de Costeo	Método de Valuación	Convenio de la Información Financiera
1140	Inventarios	0.00			
1141	Inventario de Mercancías para Venta	0.00			
1142	Inventario de Mercancías Terminadas	0.00			
1143	Inventario de Mercancías en Proceso de Elaboración	0.00			
1144	Inventario de Materias Primas, Materiales y Suministros para Producción	0.00			
1145	Bienes en Trabajo	0.00			

**ESF-05 ALMACENES**

Cuenta	Nombre de la Cuenta	Monto	Método	Convenio de la Información Financiera
1150	Almacenes	0.00		
1151	Almacén de Materiales y Suministros de Consumo	0.00		

**ESF-06 FIDEICOMISOS, MANDATOS Y CONTRATOS ANALÓGOS**

Cuenta	Nombre de la Cuenta	Monto	Tipo	Característica
1213	Fideicomisos, Mandatos y Contratos Analógicos	0.00		

**ESF-07 PARTICIPACIONES Y APORTACIONES DE CAPITAL**

Cuenta	Nombre de la Cuenta	Monto	Característica
1214	Participaciones y Aportaciones de Capital	0.00	

**ESF-08 BIENES MUEBLES E INMUEBLES**

Cuenta	Nombre de la Cuenta	Monto	Dep. Cuentas	Dep. Subcuentas	Método	Tasas Aplicadas	Criterios	Característica
1230	Bienes Inmuebles, Infraestructura y Construcciones en Proceso	89,532.28	559.25	0.00	0.00			
1231	Terrenos	0.00	0.00	0.00	0.00			
1232	Valerías	0.00	0.00	0.00	0.00			
1233	Edificios no habitacionales	0.00	0.00	0.00	0.00			
1234	Infraestructura	89,532.28	559.25	0.00	0.00			
1235	Construcciones en Proceso en Bienes de Dominio Público	0.00	0.00	0.00	0.00			
1236	Construcciones en Proceso en Bienes Propios	0.00	0.00	0.00	0.00			
1239	Otros Bienes Inmuebles	0.00	0.00	0.00	0.00			
1240	Bienes Muebles	2,732,000.78	348,473.43	-1,523,536.35	0.00			
1241	Mobiliario y Equipo de Administración	226,201.81	13,116.83	-88,818.80	0.00			
1242	Mobiliario y Equipo Educativo y Recreativo	814,591.46	67,965.60	-372,179.18	0.00			
1243	Equipo e Instrumental Médico y de Laboratorio	0.00	0.00	0.00	0.00			
1244	Vehículos y Equipo de Transporte	1,428,990.00	60,990.00	-1,004,900.00	0.00			
1245	Equipo de Defensa y Seguridad	0.00	0.00	0.00	0.00			
1246	Mobiliario, Otros Equipos y Herramientas	232,272.51	7,482.00	-47,508.37	0.00			
1247	Colecciones, Obras de Arte y Colecciones Valiosas	0.00	0.00	0.00	0.00			
1248	Activos Biológicos	0.00	0.00	0.00	0.00			

**ESF-09 INTANGIBLES Y DERECHOS**

Cuenta	Nombre de la Cuenta	Monto	Amort. Cuentas	Amort. Anual	Método	Tasas Aplicadas	Criterios	Característica
1250	Activos Intangibles	15,310.40	1,531.04	10,318.61				
1251	Software	9,631.39	963.14	7,242.46				
1252	Patentes, Marcas y Derechos	0.00	0.00	0.00				
1253	Concesiones y Franquicias	0.00	0.00	0.00				
1254	Licencias	5,879.01	587.90	3,076.13				
1259	Otros Activos Intangibles	0.00	0.00	0.00				
1270	Activos Diferidos	0.00	0.00	0.00				
1271	Estudios, Formulación y Evaluación de Proyectos	0.00	0.00	0.00				
1272	Derechos Sobre Bienes en Proceso de Puntaje de Inversión	0.00	0.00	0.00				
1273	Cambios Esperados por Asentamiento al Largo Plazo	0.00	0.00	0.00				
1274	Anticipos al Largo Plazo	0.00	0.00	0.00				
1275	Beneficios al Pago de Espasmos Pagados por Adelantado	0.00	0.00	0.00				
1279	Otros Activos Diferidos	0.00	0.00	0.00				

**ESF-10 ESTIMACIONES Y DETERMINOS**

Cuenta	Nombre de la Cuenta	Monto	Criterios	Característica
1160	Estratificación por Fondos o Determino de Activos Circulantes	0.00		
1161	Estratificación para Cuentas Incidentales por Derechos a Recibir Efectivo o Equi	0.00		
1162	Estratificación por Debito de Inversiones	0.00		

**ESF-11 OTROS ACTIVOS CIRCULANTE Y NO CIRCULANTE**

Cuenta	Nombre de la Cuenta	Monto	Característica	Característica
1190	Otros Activos Circulantes	0.00		
1191	Valores en Garantía	0.00		
1192	Bienes en Garantía (incluye depósitos de fondos)	0.00		
1193	Bienes Detachados de Embarques, Descomisos, Aseguramientos y Danos en Pac	0.00		
1194	Adquisición con Fondos de Termino	0.00		

**ESF-14 OTROS ACTIVOS**

Cuenta	Nombre de la Cuenta	Monto	Característica	Característica
1290	Otros Activos no Circulantes	0.00		
1291	Bienes en Concesión	0.00		
1292	Bienes en Arrendamiento, Financiero	0.00		
1293	Bienes en Comodato	0.00		

**ESF-12 CUENTAS Y DOCUMENTOS POR PAGAR**

Cuenta	Nombre de la Cuenta	Monto	A 90 Dias	A 180 Dias	A 365 Dias	Max 365 Dias	Facilidad de Pago
2110	Cuentas por Pagar a Corto Plazo	322,499.65	302,499.65	0.00	0.00	0.00	0.00
2111	Servicios Personales por Pagar a Corto Plazo	103,860.84	103,860.84	0.00	0.00	0.00	0.00
2112	Proveedores por Pagar a Corto Plazo	227,469.34	227,469.34	0.00	0.00	0.00	0.00
2113	Contratistas por Obras Públicas por Pagar a Corto Plazo	0.00	0.00	0.00	0.00	0.00	0.00
2114	Participaciones y Aportaciones por Pagar a Corto Plazo	0.00	0.00	0.00	0.00	0.00	0.00
2115	Transferencias Otorgadas por Pagar a Corto Plazo	3,459.97	3,459.97	0.00	0.00	0.00	0.00
2116	Inventares, Comisiones y Otros Gastos de la Deuda Pública por Pagar a Corto Plazo	0.00	0.00	0.00	0.00	0.00	0.00
2117	Relaciones y Contribuciones por Pagar a Corto Plazo	-61,899.48	-61,899.48	0.00	0.00	0.00	0.00
2118	Devoluciones de la Ley de Ingresos por Pagar a Corto Plazo	0.00	0.00	0.00	0.00	0.00	0.00
2119	Otras Cuentas por Pagar a Corto Plazo	29,568.98	29,568.98	0.00	0.00	0.00	0.00
2120	Documentos por Pagar a Corto Plazo	0.00	0.00	0.00	0.00	0.00	0.00
2121	Documentos Comerciales por Pagar a Corto Plazo	0.00	0.00	0.00	0.00	0.00	0.00
2122	Documentos con Contratistas por Obras Públicas por Pagar a Corto Plazo	0.00	0.00	0.00	0.00	0.00	0.00
2129	Otros Documentos por Pagar a Corto Plazo	0.00	0.01	0.00	0.00	0.00	0.00

**ESF-13 FONDOS Y BIENES DE TERCEROS**

Cuenta	Nombre de la Cuenta	Monto	Naturaleza	Característica
2160	Fondos y Bienes de Terceros en Garantía y/o Administración a Corto Plazo	0.00		
2161	Fondos en Garantía a Corto Plazo	0.00		
2162	Fondos en Administración a Corto Plazo	0.00		
2163	Fondos Contingentes a Corto Plazo	0.00		
2164	Fondos de Fideicomisos, Mandatos y Contratos Análogos a Corto Plazo	0.00		
2165	Otros Fondos de Terceros en Garantía y/o Administración a Corto Plazo	0.00		
2166	Valores y Bienes en Garantía a Corto Plazo	0.00		
2250	Fondos y Bienes de Terceros en Garantía y/o Administración a Largo Plazo	0.00		
2251	Fondos en Garantía a Largo Plazo	0.00		
2252	Fondos en Administración a Largo Plazo	0.00		
2253	Fondos Contingentes a Largo Plazo	0.00		
2254	Fondos de Fideicomisos, Mandatos y Contratos Análogos a Largo Plazo	0.00		
2255	Otros Fondos de Terceros en Garantía y/o Administración a Largo Plazo	0.00		
2256	Valores y Bienes en Garantía a Largo Plazo	0.00		

**ESF-14 OTROS PASIVOS CIRCULANTES**

Cuenta	Nombre de la Cuenta	Monto	Naturaleza	Característica
2199	Otros Pasivos Diferidos a Corto Plazo	0.00		
2199	Otros Pasivos Circulantes	0.00		
2240	Pasivos Diferidos a Largo Plazo	0.00		
2241	Créditos Diferidos a Largo Plazo	0.00		
2242	Inversiones Cobradas por Administrado a Largo Plazo	0.00		
2249	Otros Pasivos Diferidos a Largo Plazo	0.00		

Bajo protesta de decir verdad declaramos que los Estados Financieros y sus notas, son fielmente representativos y son responsabilidad del emisor.

## NOTAS A LOS ESTADOS FINANCIEROS

Nota

Instructivo

**ESF-01** CUENTA: Corresponde al número de la cuenta de acuerdo al Plan de Cuentas emitido por el CONAC.

**NOMBRE DE LA CUENTA:** Corresponde al nombre o descripción de la cuenta de acuerdo al Plan de Cuentas emitido por el CONAC.

**MONTO:** Saldo final de la información financiera presentada y en su caso, el importe debe corresponder a la suma de la columna de monto parcial (trimestral, 1er, 2do, 3ro, o 4to.).

**TIPO:** Especificar el tipo de instrumento de inversión: Bonos, Períodos, Cetes, Mesa de dinero, etc.

**ESF-02** 2019: Saldo final al 31 de diciembre de 2019.

2018: Saldo final al 31 de diciembre de 2018.

2017: Saldo final al 31 de diciembre de 2017.

2016: Saldo final al 31 de diciembre de 2016.

**FACTIBILIDAD DE COBRO:** Identificar la viabilidad y disponibilidad de recursos para llevar a cabo las acciones de cobro correspondiente.

**ESF-03** A 90 días: Importe de la cuentas por cobrar con fecha de vencimiento de 1 a 90 días.

A 180 días: Importe de la cuentas por cobrar con fecha de vencimiento de 91 a 180 días.

A 365 días: Importe de la cuentas por cobrar con fecha de vencimiento de 181 a 365 días.

Más de 365 días: Importe de la cuentas por cobrar con vencimiento mayor a 365 días.

**CARACTERÍSTICAS:** Informar sobre características cualitativas de la cuenta, ejemplo: secciones implementadas para su recuperación, causas de la demora en su recuperación.

**ESF-04** TEXTO LIBRE

Esta nota aplica para aquellos entes públicos que realicen algún proceso de transformación y/o elaboración de bienes.

**ESF-05** **MÉTODO:** Sistema de costo y método de valuación aplicados a los inventarios (UEPS, PROMEDIO, etc.)

**CONVENIENCIA DE APLICACIÓN:** Justificar el uso del método de valuación elegido y las ventajas del mismo.

**IMPACTO DE INFORMACIÓN FINANCIERA:** Puntuar el impacto en la información por la elección del método de valuación.

**ESF-06** **TIPO:** Tipo de fideicomiso(s) que tiene la entidad derivado de los recursos asignados (Art. 32 LSCG.) Puede ser de: Administración, inversión;

**CARACTERÍSTICA:** Características relevantes que tengan impacto financiero o situación de riesgo. Ejemplo: Balcas a fondo perdido.

**NOMBRE DEL FIDEICOMISO:** Nombre con el que se identifica el fideicomiso.

**OBJETO DEL FIDEICOMISO:** Razón de existencia del fideicomiso.

**ESF-07** **TIPO:** Tipo de Participaciones y Aportaciones de capital que tiene la entidad. Ejemplo: ordinarias, preferentes, serie A, B, C.

**EMPRESA/OPDES:** Especificar el nombre de la Empresa u Organismo Público Descentralizado al que se realizó la aportación. (organismo público descentralizados)

## NOTAS A LOS ESTADOS FINANCIEROS

- ESF-08** **DEP. GASTO:** Importe de la depreciación correspondiente al ejercicio en la cuenta 5.5.1.  
**DEP. ACUMULADA:** Plasmar el importe acumulado de depreciación especificado en las cuentas 1.2.6.  
**MÉTODO:** Especificar el método de depreciación de activos fijos (Línea recta, decreciente, sobre cuota, etc.).  
**TASA DE APLICADA:** Registrar porcentaje de depreciación aplicada.  
**CRITERIOS:** Precisar la periodicidad de aplicación de la depreciación así como especificar si existe un cambio en criterio contable, justificada con base a una imposición voluntaria.  
**CARACTERÍSTICAS:** Informar de las características significativas del estado en el que se encuentran los activos.
- ESF-09** **AMORT. GASTO:** Importe de la depreciación correspondiente al ejercicio en la cuenta 5.5.1.  
**AMORT. ACUMULADA:** Plasmar el importe acumulado de depreciación especificado en las cuentas 1.2.6.  
**MÉTODO:** Especificar el método de amortización de activos intangibles (Línea recta, decreciente, doble cuota, etc.).  
**TASA DE APLICADA:** Registrar porcentaje de amortización aplicada.  
**CRITERIOS:** Especificar si existe un cambio en criterio contable, justificada con base a una imposición normativa o por adopción voluntaria.  
**CARACTERÍSTICAS:** Detallar si hubo alguna disminución por amortización o por capitalización.
- ESF-10** **CARACTERÍSTICAS:** Informar los criterios utilizados para la determinación de las estimaciones, por ejemplo: estimación de cuentas incobrables, estimación de inventarios, deterioro de activos biológicos, y cualquier otro que aplique.
- ESF-11** **CARACTERÍSTICAS:** Características cualitativas significativas que les impacten financieramente.
- ESF-12** **A 90 días:** Importe de la cuentas por pagar con fecha de vencimiento de 1 a 90 días.  
**A 180 días:** Importe de la cuentas por pagar con fecha de vencimiento de 91 a 180 días.  
**A 365 días:** Importe de la cuentas por pagar con fecha de vencimiento de 181 a 365 días.  
**Más de 365 días:** Importe de la cuentas por pagar con fecha de vencimiento mayor a 365 días.  
**CARACTERÍSTICAS:** Informar sobre la facilidad de pago.
- ESF-13** **NATURALEZA:** Especificar origen de dicho seguro: Federal, Estatal, Municipal, Particulares.
- ESF-14** **CARACTERÍSTICAS:** Características cualitativas significativas que les impacten financieramente.



Notas

Cuenta	Nombre de la Cuenta	Monto	Característica Significativa
<b>ACT-01 INGRESOS DE GESTION</b>			
4100	INGRESOS DE GESTION	3,381,642.82	
4110	Impuesto:	0.00	
4111	Impuesto Sobre los Ingresos	0.00	
4112	Impuesto Sobre el Patrimonio	0.00	
4113	Impuesto Sobre la Producción, el Consumo y las Transacciones	0.00	
4114	Impuesto al Comercio Exterior	0.00	
4115	Impuesto Sobre Normas y Asambleas	0.00	
4116	Impuestos Ecológicos	0.00	
4117	Accesorios de Impuestos	0.00	
4118	Impuesto no Comprendidos en la Ley de Ingresos Vigente. Causados en Ejercicios Fiscales Anteriores Pendientes de Liquidación o Pago	0.00	
4119	Otros Impuestos	0.00	
4120	Cuotas y Aportaciones de Seguridad Social	0.00	
4121	Aportaciones para Fondos de Vivienda	0.00	
4122	Cuotas para la Seguridad Social	0.00	
4123	Cuotas de Ahorro para el Retiro	0.00	
4124	Accesorios de Cuotas y Aportaciones de Seguridad Social	0.00	
4125	Otras Cuotas y Aportaciones para la Seguridad Social	0.00	
4126	Contribuciones de Mejoras	0.00	
4127	Contribuciones de Mejoras por Donas Puntuales	0.00	
4128	Contribuciones de Mejoras no Comprendidas en la Ley de Ingresos Vigente. Causadas en Ejercicios Fiscales Anteriores Pendientes de Liquidación o Pago	0.00	
4129	Derechos	0.00	
4130	Derechos por el Uso. Goce, Aprovechamiento o Explotación de Bienes de Dominio Público	0.00	
4131	Derechos por Prestación de Servicios	0.00	
4132	Accesorios de Derechos	0.00	
4140	Derechos no Comprendidos en la Ley de Ingresos Vigente. Causados en Ejercicios Fiscales Anteriores Pendientes de Liquidación o Pago	0.00	
4141	Otros Derechos	0.00	
4142	Productos	0.00	
4150	Productos	15,539.82	
4151	Productos	19,039.82	
4154	Productos no Comprendidos en la Ley de Ingresos Vigente. Causados en Ejercicios Fiscales Anteriores Pendientes de Liquidación o Pago	0.00	
4160	Aprovechamientos	0.00	
4161	Incentivos Derivados de la Cobranza Fiscal	0.00	
4162	Multas	0.00	
4163	Indemnizaciones	0.00	
4164	Reintegros	0.00	
4165	Aprovechamientos Provenientes de Obras Públicas	0.00	
4166	Aprovechamientos no Comprendidos en la Ley de Ingresos Vigente. Causados en Ejercicios Fiscales Anteriores Pendientes de Liquidación o Pago	0.00	
4168	Accesorios de Aprovechamientos	0.00	
4169	Otros Aprovechamientos	0.00	
4170	Ingresos por Venta de Bienes y Prestación de Servicios	3,362,103.00	
4171	Ingresos por Venta de Bienes y Prestación de Servicios de Instituciones Públicas de Seguridad Social	0.00	
4172	Ingresos por Venta de Bienes y Prestación de Servicios de Empresas Productoras del Estado	0.00	

ACT-02 PARTICIPACIONES, APORTACIONES, CONVENIOS, INCENTIVOS...	Nombre de la Cuenta	Monto	Característica	Significativa
4173	Ingresos por Venta de Bienes y Prestación de Servicios de Entidades Parasitales y Fiscomoras No Empresariales y No Financieras	3,362,103.00		
4174	Ingresos por Venta de Bienes y Prestación de Servicios de Entidades Parasitales Empresariales No Financieras con Participación Estatal Mayoritaria	0.00		
4175	Ingresos por Venta de Bienes y Prestación de Servicios de Entidades Parasitales Empresariales Financieras Monetarias con Participación Estatal Mayoritaria	0.00		
4176	Ingresos por Venta de Bienes y Prestación de Servicios de Entidades Parasitales Empresariales Financieras No Monetarias con Participación Estatal Mayoritaria	0.00		
4177	Ingresos por Venta de Bienes y Prestación de Servicios de Fideicomisos Financieros Públicos con Participación Estatal Mayoritaria	0.00		
4178	Ingresos por Venta de Bienes y Prestación de Servicios de los Poderes Legislativo y Judicial y de los Organos Auxiliares	0.00		

ACT-03 OTROS INGRESOS Y BENEFICIOS	Nombre de la Cuenta	Monto	Característica	Significativa
4200	PARTICIPACIONES, APORTACIONES, CONVENIOS, INCENTIVOS DERIVADOS DE LA COLABORACION FISCAL, FONDOS DISTINTOS DE APORTACIONES, TRANSFERENCIAS, ASIGNACIONES, SUBSIDIOS Y SUBVENCIONES, Y PENSIONES Y JUBILACIONES	7,500,000.00		
4210	Participaciones, Aportaciones, Convenios, Incentivos Derivados de la Colaboración Fiscal y Fondos Distintos de Aportaciones	0.00		
4211	Participaciones	0.00		
4212	Aportaciones	0.00		
4213	Convenios	0.00		
4214	Incentivos derivados de la Colaboración Fiscal	0.00		
4215	Fondos Distintos de Aportaciones	0.00		
4220	Transferencias, Asignaciones, Subsidios y Otros ayuos	2,500,000.00		
4221	Transferencias Inerentes y Asignaciones del Sector Público	7,500,000.00		
4223	Subsidios y Subvenciones	0.00		
4225	Pensiones y Jubilaciones	0.00		
4227	Transferencias del Fondo Maucaño del Prejuro para la Educatización y el Desarrollo	0.00		

ACT-03 OTROS INGRESOS Y BENEFICIOS	Nombre de la Cuenta	Monto	Característica	Significativa
4300	OTROS INGRESOS Y BENEFICIOS	509,100.46	Naturales	
4310	Ingresos Financieros	0.00		
4311	Ingresos Ganados de Tráns, Valores y demás Instrumentos Financieros	0.00		
4319	Otros Ingresos Financieros	0.00		
4320	Incremento por Variación de Inventuras	0.00		
4321	Incremento por Variación de Mercancías para Venta	0.00		
4322	Incremento por Variación de Inventuras de Mercancías Terminadas	0.00		
4323	Incremento por Variación de Inventuras de Mercancías en Proceso de Elaboración	0.00		
4324	Incremento por Variación de Inventuras de Materias Primas, Materiales y Suministros para Producción	0.00		
4325	Incremento por Variación de Almacén de Materias Primas, Materiales y Suministros de Consumo	0.00		
4330	Disminución del Exceso de Estimaciones por Feridas o Detenim o Obsolescencia	0.00		
4331	Disminución del Exceso de Estimaciones por Feridas o Detenim o Obsolescencia	0.00		
4340	Disminución del Exceso de Provisiones	0.00		
4341	Disminución del Exceso de Provisiones	0.00		
4390	Otros Ingresos y Beneficios Varios	509,100.46		
4392	Beneficiaciones y Descuentos Otorgados	0.00		
4393	Diferencias por Tipo de Cambio a Favor	0.00		
4394	Diferencias de Cotizaciones a Favor en Valores Negociables	0.00		
4395	Resultado por Posición Monetaria	0.00		
4396	Utilidades por Participación Patrimonial	0.00		
4397	Diferencias por Reestructuración de Deuda Financiera a Favor	0.00		
4399	Otros Ingresos y Beneficios Varios	309,100.46		

## ACT-04 GASTOS Y OTRAS PERDIDAS

Cuentas

Monto

%

Característica

Cuentas	Nombre de la Cuenta	Monto	%	Característica
5000	GASTOS DE FUNCIONAMIENTO	12,143,277.66	100%	
5100	Servicios Personales	11,358,733.03	94%	
5110	Remuneraciones al Personal de Carácter Permanente	7,842,903.02	63%	
5112	Remuneraciones al Personal de Carácter Transitorio	3,765,574.37	31%	
5113	Remuneraciones Adicionales y Especiales	2,154,451.30	18%	
5114	Seguridad Social	710,938.91	6%	
5115	Otras Prestaciones Sociales y Económicas	640,918.14	5%	
5116	Pago de Estudios a Servidores Públicos	570,992.50	5%	
5120	Materiales y Suministros	0.00	0%	
5121	Materiales de Administración, Emisión de Documentos y Artículos Oficiales	1,300,282.58	11%	
5122	Alimentos y Utensilios	237,430.68	2%	
5123	Materiales Primos y Materiales de Producción y Comercialización	46,067.72	0%	
5124	Materiales y Artículos de Construcción y de Reparación	2,888.60	0%	
5125	Productos Químicos, Farmacéuticos y de Laboratorio	251,439.83	2%	
5126	Combustibles, Lubricantes y Aditivos	125,948.66	1%	
5127	Verbano, Blancos, Preadas de Protección y Artículos Deportivos	234,067.93	2%	
5128	Materiales y Suministros para Seguridad	165,912.67	1%	
5129	Herramientas, Refacciones y Accesorios Menores	0.00	0%	
5130	Servicios Generales	206,836.49	2%	
5131	Servicios Bancarios	2,410,337.43	20%	
5132	Servicios de Arrendamiento	464,777.85	4%	
5133	Servicios de Arrendamiento	53,795.01	0%	
5134	Servicios Profesionales, Científicos y Técnicos y Otros Servicios	8,192.08	0%	
5135	Servicios Financieros, Bancarios y Comerciales	326,229.35	3%	
5136	Servicios de Instalación, Reparación, Mantenimiento y Conservación	266,678.04	2%	
5137	Servicios de Comunicación Social y Publicidad	130,759.70	1%	
5138	Servicios Oficiales	356,250.48	3%	
5139	Otros Servicios Generales	208,855.64	2%	
5200	TRANSFERENCIAS, ASIGNACIONES, SUBSIDIOS Y OTRAS AYUDAS	633,881.94	5%	
5210	Transferencias Internas y Asignaciones al Sector Público	0.00	0%	
5211	Asignaciones al Sector Público	0.00	0%	
5212	Transferencias Internas al Sector Público	0.00	0%	
5220	Transferencias al Resto del Sector Público	0.00	0%	
5221	Transferencias a Entidades Federativas	0.00	0%	
5222	Transferencias a Entidades Federativas y Municipios	0.00	0%	
5230	Subsidios y Subvenciones	0.00	0%	
5231	Subsidios	0.00	0%	
5232	Subvenciones	0.00	0%	
5240	Ayuda Social	633,981.94	5%	
5241	Ayuda Social a Personas	294,081.91	3%	
5242	Becas	49,900.00	0%	
5243	Ayuda Social a Instituciones	0.00	0%	
5244	Ayuda Social por Desastres Naturales y Otros Sitiosos	0.00	0%	
5250	Pensiones y Jubilaciones	0.00	0%	
5251	Pensiones	0.00	0%	
5252	Jubilaciones	0.00	0%	
5253	Otras Pensiones y Jubilaciones	0.00	0%	
5260	Transferencias a Fideicomisos, Mandatos y Contratos Analógicos	0.00	0%	
5261	Transferencias a Fideicomisos, Mandatos y Contratos Analógicos al Gobierno	0.00	0%	
5262	Transferencias a Fideicomisos, Mandatos y Contratos Analógicos a Entidades Parasociales	0.00	0%	
5270	Transferencias a la Seguridad Social	0.00	0%	
5271	Transferencias por Obligaciones de Ley	0.00	0%	

5280	Donativos	0.00	0%
5281	Donativos a Instituciones sin Fines de Lucro	0.00	0%
5282	Donativos a Entidades Federativas y Municipios	0.00	0%
5283	Donativos a Fideicomiso, Mandatos y Contratos Analógicos Privados	0.00	0%
5284	Donativos a Fideicomiso, Mandatos y Contratos Analógicos Estatales	0.00	0%
5285	Donativos Internacionales	0.00	0%
5290	Transferencias al Exterior	0.00	0%
5291	Transferencias al Exterior a Gobiernos Extranjeros y Organismos Internacionales	0.00	0%
5292	Transferencias al Sector Privado Externo	0.00	0%
5300	PARTICIPACIONES Y APORTACIONES	0.00	0%
5310	Participaciones	0.00	0%
5311	Participaciones de la Federación a Entidades Federativas y Municipios	0.00	0%
5312	Participaciones de las Entidades Federativas a los Municipios	0.00	0%
5320	Aportaciones	0.00	0%
5321	Aportaciones de la Federación a Entidades Federativas y Municipios	0.00	0%
5322	Aportaciones de las Entidades Federativas a los Municipios	0.00	0%
5330	Convenios	0.00	0%
5331	Convenios de Reasignación	0.00	0%
5332	Convenios de Descentralización y Otros	0.00	0%
5400	INTERESES, COMISIONES Y OTROS GASTOS DE LA DEUDA PUBLICA	0.00	0%
5410	Intereses de la Deuda Publica	0.00	0%
5411	Intereses de la Deuda Publica Interna	0.00	0%
5412	Intereses de la Deuda Publica Externa	0.00	0%
5420	Comisiones de la Deuda Publica	0.00	0%
5421	Comisiones de la Deuda Publica Interna	0.00	0%
5422	Comisiones de la Deuda Publica Externa	0.00	0%
5430	Gastos de la Deuda Publica	0.00	0%
5431	Gastos de la Deuda Publica Interna	0.00	0%
5432	Gastos de la Deuda Publica Externa	0.00	0%
5440	Costo por Coberturas	0.00	0%
5441	Costo por Coberturas	0.00	0%
5450	Apoyos Financieros	0.00	0%
5451	Apoyos Financieros a Intermediarios	0.00	0%
5452	Apoyo Financiero a Ahorradores y Deudores del Sistema Financiero Nacional	0.00	0%
5500	OTROS GASTOS Y PERDIDAS EXTRAORDINARIAS	150,962.72	1%
5510	Estimaciones, Depreciaciones, Deterioros, Obsolescencia y Amortizaciones	150,962.72	1%
5511	Estimaciones por Pérdida o Deterioro de Activos Circulantes	0.00	0%
5512	Estimaciones por Pérdida o Deterioro de Activos no Circulantes	0.00	0%
5513	Depreciación de Bienes Inmuebles	0.00	0%
5514	Depreciación de Infraestructura	558.25	0%
5515	Depreciación de Bienes Muebles	148,473.43	1%
5516	Deterioro de los Activos Biológicos	0.00	0%
5517	Amortización de Activos Intangibles	1,531.04	0%

5518	Disminucion de Bienes por pérdida, obsolescencia y deterioro	0,00	0%
5520	Provisiones	0,00	0%
5521	Provisiones de Pasivos a Corto Plazo	0,00	0%
5522	Provisiones de Pasivos a Largo Plazo	0,00	0%
5530	Disminucion de Inventarios	0,00	0%
5531	Disminucion de Inventarios de Mercancias para Venta	0,00	0%
5532	Disminucion de Inventarios de Mercancias Terminadas	0,00	0%
5533	Disminucion de Inventarios de Mercancias en Proceso de Elaboración	0,00	0%
5534	Disminucion de Inventarios de Materias Primas, Materiales y Suministros para Produccion	0,00	0%
5535	Disminucion de Almacén de Materiales y Suministros de Consumo	0,00	0%
5540	Aumento por Insuficiencia de Estimaciones por Pérdida o Deterioro u Obsolescencia	0,00	0%
5541	Aumento por Insuficiencia de Estimaciones por Pérdida o Deterioro u Obsolescencia	0,00	0%
5550	Aumento por Insuficiencia de Provisiones	0,00	0%
5551	Aumento por Insuficiencia de Provisiones	0,00	0%
5590	Otros Gastos	0,00	0%
5591	Gastos de Ejercicios Anteriores	0,00	0%
5592	Pérdidas por Responsabilidades	0,00	0%
5593	Bonificaciones y Descuentos Otorgados	0,00	0%
5594	Diferencias por Tipo de Cambio Negativas	0,00	0%
5595	Diferencias de Cotizaciones Negativas en Valores Negociables	0,00	0%
5596	Resultado por Posición Monetaria	0,00	0%
5597	Pérdidas por Participación Patrimonial	0,00	0%
5598	Pérdidas por Reestructuración de Deuda Pública Negativas	0,00	0%
5599	Otros Gastos Varios	0,00	0%
5600	INVERSION PÚBLICA	0,00	0%
5610	Inversión Pública no Capitalizable	0,00	0%
5611	Construcción en Bienes no Capitalizable	0,00	0%

Bajo protesta de decir verdad declaramos que los Estados Financieros y sus notas, son razonablemente correctos y son responsabilidad del emisor.

## NOTAS A LOS ESTADOS FINANCIEROS

Nota

Instructivo

ACT-01

**CUENTA:** Corresponde al número de la cuenta de acuerdo al Plan de Cuentas emitido por el CONAC.

**NOMBRE DE LA CUENTA:** Corresponde al nombre o descripción de la cuenta de acuerdo al Plan de Cuentas emitido por el CONAC.

**MONTO:** Saldo final del periodo que corresponde a la información presentada (trimestral: 1er, 2do, 3ro, o 4to.)

**CARACTERÍSTICAS:** Características cualitativas significativas que les impactan financieramente.

ACT-02

**MONTO:** Saldo final del periodo que corresponde a la información financiera presentada (trimestral: 1er, 2do, 3ro, o 4to.)

**CARACTERÍSTICAS:** Características cualitativas significativas que les impactan financieramente.

ACT-03

**MONTO:** Saldo final del periodo que corresponde a la información financiera presentada (trimestral: 1er, 2do, 3ro, o 4to.)

**NATURALEZA:** Procedencia de los otros ingresos: Productos financieros, bonificaciones y descuentos obtenidos, diferencias por tipo de cambio a favor, utilidades por participación patrimonial, etc.

**CARACTERÍSTICAS:** Características cualitativas significativas que les impactan financieramente.

ACT-04

**% GASTO:** Porcentaje que representa el gasto con respecto del total ejercido.

**EXPLICACIÓN:** Justificar aquellas cuentas de gastos que en lo individual representan el 10% o más del total de los gastos.

Comisión Municipal del Deporte y Atención a la Juventud de San Francisco del Rincon, Gto.

Ejercicio: 2022

Notas de Desglose Estado de Variación en la Hacienda Pública

Periodicidad: Trimestral

Correspondiente del 1 de Enero 31 de Diciembre de 2022

Corte: 4

Notas

**VHP-01 PATRIMONIO CONTRIBUIDO**

Cuenta	Nombre de la Cuenta	Monto	Tipo	Naturaleza
3110	Aportaciones	7,138.00		
3120	Donaciones de Capital	0.00		
3130	Actualización de la Hacienda Pública Patrimonio	0.00		

**VHP-02 PATRIMONIO GENERADO**

Cuenta	Nombre de la Cuenta	Monto	Procedencia
3210	Resultado del Ejercicio (Ahorro/ Desahorro)	-352,534.58	
3220	Resultados de Ejercicios Anteriores	1,694,431.62	
3230	Revalúos	0.00	
3231	Revalúo de Bienes Inmuebles	0.00	
3232	Revalúo de Bienes Muebles	0.00	
3233	Revalúo de Bienes Intangibles	0.00	
3239	Otros Revalúos	0.00	
3240	Reservas	0.00	
3241	Reservas de Patrimonio	0.00	
3242	Reservas Territoriales	0.00	
3243	Reservas por Contingencias	0.00	
3250	Rectificaciones de Resultados de Ejercicios Anteriores	0.00	
3251	Cambios en Políticas Contables	0.00	
3252	Cambios por Errores Contables	0.00	

Bajo protesta de decir verdad declaramos que los Estados Financieros y sus notas, son razonablemente correctos y son responsabilidad del emisor.

## NOTAS A LOS ESTADOS FINANCIEROS

Nota

Instructivo

VHP-01

**CUENTA:** Corresponde al número de la cuenta de acuerdo al Plan de Cuentas emitido por el CONAC.

VHP-02

**NOMBRE DE LA CUENTA:** Corresponde al nombre o descripción de la cuenta de acuerdo al Plan de Cuentas emitido por el CONAC.

**MONTO:** Importe final del periodo que corresponde a la información financiera presentada (mensual) (lit, 2do, 3ro, o 4to.)

**TIPO:** Tipo de patrimonio clasificado de acuerdo al Plan de Cuentas emitido por el CONAC. Aportaciones, Donaciones de Capital y Actualización de la Hacienda Pública/Parimonio.

**NATURALEZA:** Proveniencia de los recursos: Estatal o Municipal



## Comisión Municipal del Deporte y Atención a la Juventud de San Francisco del Rincón, Gto.

Ejercicio: 2022

## Notas de Desglose Estado de Flujos de Efectivo

Periodicidad: Trimestral

Correspondiente del 1 de Enero 31 de Diciembre de 2022

Corte: 4

Notas

## EFE-01 FLUJOS DE EFECTIVO

Cuenta	Nombre de la Cuenta / Concepto	2022	2021
1111	Efectivo	23,870.13	23,870.13
1112	Bancos/Tesorería	0.00	0.00
1113	Bancos/Dependencias y Otros	200,100.91	405,789.11
1114	Inversiones Temporales (Hasta 3 meses)	0.00	0.00
1115	Fondos con Afectación Específica	0.00	0.00
1116	Depósitos de Fondos de Terceros en Garantía y/o Administración	0.00	0.00
1119	Otros Efectivos y Equivalentes	0.00	0.00
1110	<b>Total de Efectivo y Equivalentes</b>	<b>223,971.04</b>	<b>429,659.24</b>

## EFE-02 ADQ. BIENES MUEBLES E INMUEBLES

Cuenta	Nombre de la Cuenta / Concepto	Adquisición	Pagos
1230	<b>Bienes Inmuebles, Infraestructura y Construcciones en Proceso</b>	<b>0.00</b>	<b>0.00</b>
1231	Terrenos	0.00	0.00
1232	Viviendas	0.00	0.00
1233	Edificios no Habitacionales	0.00	0.00
1234	Infraestructura	0.00	0.00
1235	Construcciones en Proceso en Bienes de Dominio Público	0.00	0.00
1236	Construcciones en Proceso en Bienes Propios	0.00	0.00
1239	Otros Bienes Inmuebles	0.00	0.00
1240	<b>Bienes Muebles</b>	<b>31,274.99</b>	<b>31,274.99</b>
1241	Mobiliario y Equipo de Administración	31,274.99	31,274.99
1242	Mobiliario y Equipo Educativo y Recreativo	0.00	0.00
1243	Equipo e Instrumental Médico y de Laboratorio	0.00	0.00
1244	Vehículos y Equipo de Transporte	0.00	0.00
1245	Equipo de Defensa y Seguridad	0.00	0.00
1246	Máquinas, Otros Equipos y Herramientas	0.00	0.00
1247	Colecciones, Obras de Arte y Objetos Valiosos	0.00	0.00
1248	Activos Biológicos	0.00	0.00
1250	<b>Activos Intangibles</b>	<b>0.00</b>	<b>0.00</b>
1251	Software	0.00	0.00
1252	Patentes, Marcas y Derechos	0.00	0.00
1253	Concesiones y Franquicias	0.00	0.00
1254	Licencias	0.00	0.00
1259	Otros Activos Intangibles	0.00	0.00
	<b>Total de Aplicación de efectivo por Actividades de Inversión</b>	<b>31,274.99</b>	<b>31,274.99</b>

## EFE-03 CONCILIACION DEL FLUJO DE EFECTIVO

Cuenta	Nombre de la Cuenta / Concepto	2022	2021
3210	Resúmenes del Ejercicio Ahorro/Desahorro	-352,534.58	-82,246.36
	(*) Movimientos de partidas (o rubros) que no afectan al efectivo	235,033.51	75,989.80
5100	<b>GASTOS DE FUNCIONAMIENTO</b>	0.00	0.00
5130	Amortización gastos pagados por anticipado CP	0.00	0.00
5400	<b>INTERESES, COMISIONES Y OTROS GASTOS DE LA DEUDA PUBLICA</b>	0.00	0.00
5410	Intereses de la deuda pública	0.00	0.00
5411	Intereses de la Deuda Pública Interna	0.00	0.00
5420	Comisiones de la deuda pública	0.00	0.00
5421	Comisiones de la Deuda Pública Interna	0.00	0.00
5430	Gastos de la deuda pública	0.00	0.00
5431	Gastos de la Deuda Pública Interna	0.00	0.00
5440	Costo por coberturas	0.00	0.00
5441	Costo por coberturas	0.00	0.00
5450	Apoyos financieros	0.00	0.00
5451	Apoyos financieros a Intermediarios	0.00	0.00
5452	Ayudo Financeros a Ahorradores y Deudores del Sistema Financiero Nacional	0.00	0.00
5600	<b>OTROS GASTOS Y PERDIDAS EXTRAORDINARIAS</b>	150,562.72	0.00
5510	Estimaciones, Depreciaciones, Deterioros, Obsolescencia y Amortizaciones	150,562.72	0.00
5511	Estimaciones por Pérdida o Deterioro de Activos Circulantes	0.00	0.00
5512	Estimaciones por Pérdida o Deterioro de Activos no Circulante	0.00	0.00
5513	Depreciación de Bienes Inmuebles	0.00	0.00
5514	Depreciación de Infraestructura	558.25	0.00
5515	Depreciación de Bienes Muebles	144,473.43	0.00
5516	Deterioro de los Activos Biológicos	0.00	0.00
5517	Amortización de Activos Intangibles	1,531.04	0.00
5518	Distribución de Bienes por pérdida, obsolescencia y deterioro	0.00	0.00
5520	Provisiones	0.00	0.00
5521	Provisiones de Pasivos a Corto Plazo	0.00	0.00
5522	Provisiones de Pasivos a Largo Plazo	0.00	0.00
5530	Disminución de Inventarios	0.00	0.00
5531	Disminución de Inventarios de Mercancías para Venta	0.00	0.00
5532	Disminución de Inventarios de Mercancías Terminadas	0.00	0.00
5533	Disminución de Inventarios de Mercancías en Proceso de Elaboración	0.00	0.00
5534	Disminución de Inventarios de Materias Primas, Materiales y Suministros para Producción	0.00	0.00
5535	Disminución de Almacén de Materiales y Suministros de Consumo	0.00	0.00
5540	Aumento por Insuficiencia de Estrimaciones por Pérdida o Deterioro u Obsolescencia	0.00	0.00
5541	Aumento por Insuficiencia de Estrimaciones por Pérdida o Deterioro u Obsolescencia	0.00	0.00
5550	Aumento por Insuficiencia de Provisiones	0.00	0.00
5551	Aumento por Insuficiencia de Provisiones	0.00	0.00
5590	Otros Gastos	0.00	0.00

5591	Gastos de Ejercicios Anteriores	0.00	0.00
5592	Pérdidas por Responsabilidades	0.00	0.00
5593	Bonificaciones y Descuentos Otorgados	0.00	0.00
5594	Diferencias por Tipo de Cambio Negativas en Efectivo y Equivalentes	0.00	0.00
5595	Diferencias de Cotizaciones Negativas en Valores Negociados	0.00	0.00
5596	Resultado por Posición Monetaria	0.00	0.00
5597	Pérdidas por Participación Patrimonial	0.00	0.00
5599	Otros Gastos Varios	0.00	0.00
5600	<b>INVERSIÓN PÚBLICA</b>	0.00	0.00
5610	Inversión Pública no Capitalizable	0.00	0.00
5611	Construcción en Bienes no Capitalizable	0.00	0.00
2410	<b>Incremento en Cuentas por Pagar de Operación</b>	<b>85,470.79</b>	<b>75,988.86</b>
2111	Provisiones capítulo 1000	0.00	0.00
2112	Provisiones capítulo 2000	20,761.64	15,612.80
2112	Provisiones capítulo 3000	64,708.15	60,377.00
2115	Provisiones capítulo 4000	0.00	0.00
2114	Provisiones capítulo 8000	0.00	0.00
	<b>(-) Movimientos de partidas (o rubros) que afectan al efectivo</b>	<b>0.00</b>	<b>0.00</b>
3160	<b>Ingresos (Patrimonio Capital)</b>	<b>0.00</b>	<b>0.00</b>
	Estatal	0.00	0.00
	Municipal	0.00	0.00
	Convenio Federal	0.00	0.00
	Aportaciones Federales	0.00	0.00
	(-) Movimientos de partidas (o rubros) que afectan al efectivo (gasto)	0.00	0.00
1270	<b>Activos Diferidos</b>	<b>0.00</b>	<b>0.00</b>
1273	Gastos pagados por anticipo LP	0.00	0.00
	<b>(-) Movimientos de partidas (o rubros) que no afectan al efectivo (ingreso)</b>	<b>0.00</b>	<b>0.00</b>
4300	<b>OTROS INGRESO Y BENEFICIOS</b>	<b>0.00</b>	<b>0.00</b>
4399	Otros Ingresos y Beneficios Varios	0.00	0.00
1120	<b>Incremento en Cuentas por Cobrar de Operación</b>	<b>0.00</b>	<b>0.00</b>
1124	Ingresos por recuperar CRI 10	0.00	0.00
1124	Ingresos por recuperar CRI 20	0.00	0.00
1124	Ingresos por recuperar CRI 30	0.00	0.00
1124	Ingresos por recuperar CRI 40	0.00	0.00
1124	Ingresos por recuperar CRI 50	0.00	0.00
1124	Ingresos por recuperar CRI 60	0.00	0.00
1122	Cuentas por cobrar CRI 70	0.00	0.00
1122	Cuentas por cobrar CRI 80	0.00	0.00
1122	Cuentas por cobrar CRI 90	0.00	0.00
1122	<b>= Flujo de Efectivo Neto de las Actividades de Operación</b>	<b>-116,501.07</b>	<b>-6,256.56</b>

## NOTAS A LOS ESTADOS FINANCIEROS

Nota

Instructivo

EFE-01

**CUENTA:** Corresponde al número de la cuenta de acuerdo al Plan de Cuentas emitido por el CONAC.

**NOMBRE DE LA CUENTA:** Corresponde al nombre o descripción de la cuenta de acuerdo al Plan de Cuentas emitido por el CONAC.

**SALDO FINAL:** Importe final del periodo que corresponde a la información financiera presentada (trimestral, 1er, 2do, 3ro, o 4to.)

**SALDO INICIAL:** Saldo al 31 de diciembre del año anterior.

EFE-02

**MONTO:** Importe (saldo final) de las adquisiciones de bienes muebles e inmuebles efectuadas en el periodo al que corresponde a la información financiera presentada.

**% SUE:** Detallar el porcentaje de estas adquisiciones que fueron realizadas mediante subsidios de capital del sector central (subsidados por la Nación, estado o municipio).

**PAGOS:** Importe que durante el periodo se recibió por la compra de los elementos citados.

EFE-03

**Saldo Anterior:** Importe del trimestre anterior.

**Saldo final:** Importe final del periodo que corresponde a la información financiera presentada (trimestral, 1er, 2do, 3ro, o 4to.)

Comisión Municipal del Deporte y Atención a la Juventud de San Francisco del Rincón, Gto.

Conciliación entre los Ingresos Presupuestarios y Contables

Correspondiente del 1 de Enero 31 de Diciembre de 2022

(Cifras en pesos)

<b>1. Total de Ingresos Presupuestarios</b>	<b>11,790,743</b>
<b>2. Más Ingresos Contables No Presupuestarios</b>	<b>0</b>
2.1 Ingresos Financieros	0
2.2 Incremento por Variación de Inventarios	0
2.3 Disminución del Exceso de Estimaciones por Perdida o Deterioro u Obsolescencia	0
2.4 Disminución del Exceso de Provisiones	0
2.5 Otros Ingresos y Beneficios Varios	0
2.6 Otros Ingresos Contables No Presupuestarios	0
<b>3. Menos Ingresos presupuestarios no contables</b>	<b>0</b>
3.1 Aprovechamientos Patrimoniales	0
3.2 Ingresos Derivados de Financiamientos	0
3.3 Otros Ingresos Presupuestarios No Contables	0
<b>4. Ingresos Contables (4 = 1 + 2 - 3)</b>	<b>11,790,743</b>

Bajo protesta de decir verdad declaramos que los Estados Financieros y sus notas, son razonablemente correctos y son responsabilidad del emisor.

Comisión Municipal del Deporte y Atención a la Juventud de San Francisco del Rincón, Gto.

Conciliación entre los Egresos Presupuestarios y los Gastos Contables

Correspondiente del 1 de Enero 31 de Diciembre de 2022

(Cifras en pesos)

<b>1. Total de Egresos Presupuestarios</b>	<b>12,023,990</b>
<b>2. Menos Egresos Presupuestarios No Contables</b>	<b>31,275</b>
2.1 Materias Primas y Materiales de Producción y Comercialización	0
2.2 Materiales y Suministros	0
2.3 Mobiliario y Equipo de Administración	31,275
2.4 Mobiliario y Equipo Educativo y Recreativo	0
2.5 Equipo e Instrumental Médico y de Laboratorio	0
2.6 Vehículos y Equipo de Transporte	0
2.7 Equipo de Defensa y Seguridad	0
2.8 Maquinaria, Otros Equipos y Herramientas	0
2.9 Activos Biológicos	0
2.10 Bienes Inmuebles	0
2.11 Activos Intangibles	0
2.12 Obra Pública en Bienes de Dominio Público	0
2.13 Obra Pública en Bienes Propios	0
2.14 Acciones y Participaciones de Capital	0
2.15 Compra de Títulos y Valores	0
2.16 Concesión de Prestamos	0
2.17 Inversiones en Fideicomisos, Mandatos y Otros Análogos	0
2.18 Provisiones para Contingencias y Otras erogaciones Especiales	0
2.19 Amortización de la Deuda Pública	0
2.20 Adeudos de Ejercicios Fiscales Anteriores (ADEFAS)	0
2.21 Otros Egresos Presupuestarios No Contables	0
<b>3. Más Gastos Contables No Presupuestarios</b>	<b>150,563</b>
3.1 Estrucciones, Depreciaciones, Deterioros, Obsolescencia y Amortizaciones	150,563
3.2 Provisiones	0
3.3 Disminución de Inventarios	0
3.4 Aumento por insuficiencia de Estimaciones por Pérdida o Detenore u Obsolescencia	0
3.5 Aumento por insuficiencia de Provisiones	0
3.6 Otros Gastos	0
3.7 Otros Gastos Contables No Presupuestarios	0
<b>4. Total de Gasto Contable (4 = 1 - 2 + 3)</b>	<b>12,143,278</b>

Bajo protesta de decir verdad declaramos que los Estados Financieros y sus notas, son razonablemente correctos y son responsabilidad del emisor.

Correspondiente del 1 de Enero 31 de Diciembre de 2022

Notas

Cuenta	Concepto	Saldo inicial	Cargos del Periodo	Abonos del Periodo	Saldo Final	Variación en Costos	Tasa	Vencimiento	Tipo de Contrato
<b>7000</b>	<b>CUENTAS DE ORDEN CONTABLES</b>								
7110	Valor en Cambio	0.00	0.00	0.00	0.00	0.00	0.00		
7120	Cuota de Valores	0.00	0.00	0.00	0.00	0.00	0.00		
7130	Instrumentos de Crédito Prestado a Formadores de Mercado	0.00	0.00	0.00	0.00	0.00	0.00		
7140	Instrumentos de Crédito Recibidos en Garantía de los Formadores de M.E	0.00	0.00	0.00	0.00	0.00	0.00		
7150	Instrumentos de Crédito Recibidos en Garantía de los Formadores de M.E	0.00	0.00	0.00	0.00	0.00	0.00		
7160	Garantía de Créditos Recibidos de los Formadores de Mercado	0.00	0.00	0.00	0.00	0.00	0.00		
7210	Autorización para la Emisión de Bonos, Títulos y Valores de la Deuda p	0.00	0.00	0.00	0.00	0.00	0.00		
7220	Autorización para la Emisión de Bonos, Títulos y Valores de la Deuda p	0.00	0.00	0.00	0.00	0.00	0.00		
7230	Emitidos Autorizados de la Deuda Pública Interna y Externa	0.00	0.00	0.00	0.00	0.00	0.00		
7240	Suscripción de Contratos de Préstamos y Otros Obligaciones de la Deu	0.00	0.00	0.00	0.00	0.00	0.00		
7250	Suscripción de Contratos de Préstamos y Otros Obligaciones de la Deu	0.00	0.00	0.00	0.00	0.00	0.00		
7260	Contratos de Préstamos y Otros Obligaciones de la Deuda Pública Int	0.00	0.00	0.00	0.00	0.00	0.00		
7310	Anales Autorizados	0.00	0.00	0.00	0.00	0.00	0.00		
7320	Anales Firmados	0.00	0.00	0.00	0.00	0.00	0.00		
7330	Fianza y Garantías Recibidas por Deudas a Cobrar	0.00	0.00	0.00	0.00	0.00	0.00		
7340	Fianza y Garantías Recibidas	0.00	0.00	0.00	0.00	0.00	0.00		
7350	Fianzas Obligadas para Reemplazar Obligaciones no Financieras del Gobier	0.00	0.00	0.00	0.00	0.00	0.00		
7360	Fianzas Obligadas del Gobierno para Reemplazar Obligaciones no Financ	0.00	0.00	0.00	0.00	0.00	0.00		
7410	Demoras Judicial en Proceso de Resolución	0.00	0.00	0.00	0.00	0.00	0.00		
7420	Resolución de Demandas en Proceso Judicial	0.00	0.00	0.00	0.00	0.00	0.00		
7510	Contratos para Ventas de Bienes Propiedad para Prestador de Serv	0.00	0.00	0.00	0.00	0.00	0.00		
7520	Inversión Pública Contratada Mediante Propósitos para Prestador de Se	0.00	0.00	0.00	0.00	0.00	0.00		
7610	Bonos Bajo Contrato en Concusión	0.00	0.00	0.00	0.00	0.00	0.00		
7620	Contrato de Concusión por Bienes	0.00	0.00	0.00	0.00	0.00	0.00		
7630	Bonos Bajo Contrato en Concusión	0.00	0.00	0.00	0.00	0.00	0.00		
7640	Contrato de Concusión por Bienes	0.00	0.00	0.00	0.00	0.00	0.00		
7910	Cuenta de Divisas	0.00	0.00	0.00	0.00	0.00	0.00		
7920	Divisas por Cuenta (Acrescenta	0.00	0.00	0.00	0.00	0.00	0.00		
7930	Cambio Simple Disponible 2020	0.00	0.00	0.00	0.00	0.00	0.00		
7932	Deposición de Crédito Simple 2020	0.00	0.00	0.00	0.00	0.00	0.00		
<b>8000</b>	<b>CUENTAS DE ORDEN PRESUPUESTARIAS</b>								
8110	Ley de Ingresos Estimada	15,670,217.31	-15,670,217.34		0.00	0.00	0.00		
8120	Ley de Ingresos por Ejecutar	48,100,932.70	-48,100,932.70		0.00	0.00	0.00		
8130	Modificaciones a la Ley de Ingresos Estimada	5,871,340.00	-5,871,340.00		0.00	0.00	0.00		
8140	Ley de Ingresos Devengada	61,901,804.83	-61,901,804.83		0.00	0.00	0.00		
8150	Ley de Ingresos Recaudada	20,458,743.47	-20,458,743.47		0.00	0.00	0.00		
8210	Presupuesto de Egresos Recaudada	14,510,887.17	-14,510,887.17		0.00	0.00	0.00		
8220	Presupuesto de Egresos Acreditado	56,978,925.89	-56,978,925.89		0.00	0.00	0.00		
8230	Presupuesto de Egresos por Ejecutar	14,493,906.96	-14,493,906.96		0.00	0.00	0.00		
8240	Modificaciones al Presupuesto de Egresos Acreditado	64,044,319.55	-64,044,319.55		0.00	0.00	0.00		
9230	Presupuesto de Egresos Comprometido	63,873,377.97	-63,873,377.97		0.00	0.00	0.00		
8290	Presupuesto de Egresos Ejecutados	63,779,287.78	-63,779,287.78		0.00	0.00	0.00		
8310	Presupuesto de Egresos Pajado	30,902,346.50	-30,902,346.50		0.00	0.00	0.00		

Ello protesta de decir verdad declarando que los Estados Financieros y sus notas, son razonablemente correctos y son responsabilidad del emisor.

## NOTAS A LOS ESTADOS FINANCIEROS

### Instructivo

#### II. DE MEMORIA (DE ORDEN):

##### DE MEMORIA

Las cuentas de orden se utilizan para registrar movimientos de valores que no afectan o modifican el balance del ente contable, sin embargo, su incorporación en libros es necesaria con fines de recordatorio contable, de control y en general sobre los aspectos administrativos, o bien para consignar sus derechos o responsabilidades contingentes que puedan o no presentarse en el futuro.

Las cuentas que se manejan para efectos de este documento son las siguientes:

##### CUENTAS DE ORDEN CONTABLES

- Valores

Los valores en custodia de instrumentos prestados a formadores de mercado e instrumentos de crédito recibidos en garantía de los formadores de mercado u otros.

- Emisión de obligaciones:

Por tipo de emisión de instrumento: monto, tasa y vencimiento.

- Avalúes y garantías:

No obstante, las cuentas de Avalúes y Garantías y la de Juicios que se encuentran clasificadas como cuentas de orden se pueden reconocer como pasivos contingentes dada la naturaleza de las operaciones que realizan los entes públicos.

- Juicios:

Como ejemplos de juicios se tienen de forma enunciativa y no limitativa: civiles, penales, fiscales, agrarios, administrativos, ambientales, laborales, mercantiles y procedimientos arbitrales.

- Contratos para Inversión Mediante

Los contratos firmados de construcciones por tipo de contrato.

Proyectos para Prestación de Servicios (PPS) y similares.

- Bienes concesionados o en comodato

##### CUENTAS DE ORDEN PRESUPUESTARIAS

- Cuentas de ingresos

- Cuentas de egresos

Se informará, de manera agrupada, en las notas a los Estados Financieros las cuentas de orden contables y cuentas de orden presupuestario, considerando al menos lo siguiente:

1. Los valores en custodia de instrumentos prestados a formadores de mercado e instrumentos de crédito recibidos en garantía de los formadores de mercado u otros.
2. Por tipo de emisión de instrumento: monto, tasa y vencimiento.
3. Los contratos firmados de construcciones por tipo de contrato.
4. El avance que se registra en las cuentas de orden presupuestarias, previo al cerra presupuestario de cada periodo que se reporte.

**Nota:** Las cuentas de orden contables señaladas, son las mínimas necesarias, se podrán agregar otras, de acuerdo con las necesidades de los entes públicos.



COMISION MUNICIPAL DEL DEPORTE PARA EL MUNICIPIO DE SAN FRANCISCO  
DEL RINCON, GTO.

NOTAS CORRESPONDIENTES AL 31 DE DICIEMBRE DEL 2022

NOTAS DE GESTIÓN ADMINISTRATIVA

Los Estados Financieros de los entes públicos, proveen de información financiera a los principales usuarios de la misma, al Congreso y a los ciudadanos.

El objetivo del presente documento es la revelación del contexto y de los aspectos económicos financieros más relevantes que influyeron en las decisiones del período, y que deberán ser considerados en la elaboración de los estados financieros para la mayor comprensión de los mismos y sus particularidades.

De esta manera, se informa y explica la respuesta del gobierno a las condiciones relacionadas con la información financiera de cada período de gestión; además, de exponer aquellas políticas que podrían afectar la toma de decisiones en períodos posteriores.

- ❖ Las notas de gestión administrativa deben contener los siguientes puntos:

Contenido

1. Introducción: .....	1
2. Describir el panorama Económico y Financiero .....	2
3. Autorización e Historia: .....	2
4. Organización y Objeto Social: .....	2
5. Bases de Preparación de los Estados Financieros: .....	3
6. Políticas de Contabilidad Significativas: .....	4
7. Posición en Moneda Extranjera y Protección por Riesgo Cambiario: .....	5
8. Reporte Analítico del Activo: .....	5
9. Fideicomisos, Mandatos y Análogos: .....	6
10. Reporte de la Recaudación: .....	6
11. Información sobre la Deuda y el Reporte Analítico de la Deuda: .....	7
12. Calificaciones otorgadas: .....	7
13. Proceso de Mejora: .....	7
14. Información por Segmentos: .....	7
15. Eventos Posteriores al Cierre: .....	7
16. Partes Relacionadas: .....	7
17. Responsabilidad Sobre la Presentación Razonable de la Información Contable: .....	8

**1. Introducción:**

Breve descripción de las actividades principales de la entidad.

COMISION MUNICIPAL DEL DEPORTE PARA EL MUNICIPIO DE SAN FRANCISCO  
DEL RINCON, GTO.

NOTAS CORRESPONDIENTES AL 31 DE DICIEMBRE DEL 2022

LA COMISION MUNICIPAL DEL DEPORTE, ES UN ORGANISMO DESCENTRALIZADO DE LA ADMINISTRACIÓN PÚBLICA MUNICIPAL, CON PERSONALIDAD JURÍDICA Y PATRIMONIO PROPIO, CREADO EL 17 DE JULIO DEL 2001.

COMUDE TIENE LA FINALIDAD DE PROVEER AL CUMPLIMIENTO DE LA LEY DEL DEPORTE DEL MUNICIPIO DE SAN FRANCISCO DEL RINCON, EN MATERIA DE DIFUSIÓN, FOMENTO, INVESTIGACIÓN, EJECUCIÓN Y SUPERVISIÓN DEL DEPORTE, EDUCACIÓN FÍSICA Y CULTURA DEPORTIVA.

**2. Describir el panorama Económico y Financiero:**

Se informará sobre las principales condiciones económico-financieras bajo las cuales el ente público estuvo operando; y las cuales influyeron en la toma de decisiones de la administración; tanto a nivel local como federal.

LOS INGRESOS QUE SE PERCIBE COMUDE PARA SU FUNCIONAMIENTO PROVIENEN DE INGRESOS PROPIOS DEL ENTE PUBLICO, ASI MISMO DE UN SUBSIDIO QUE FUE AUTORIZADO POR PARTE DEL H. AYUNTAMIENTO, EL CUAL ES RECIBIDO DE MANERA MENSUAL.

**3. Autorización e Historia:**

Se informará sobre:

a) Fecha de creación del ente:

LA COMISION MUNICIPAL DEL DEPORTE PARA EL MUNICIPIO DE SAN FRANCISCO DEL RINCON, FUE CREADO EL DÍA 17 DE JULIO DEL 2001, MEDIANTE ACUERDO DEL H. AYUNTAMIENTO ASENTADO EN ACTA NO. 561. SE DIO DE ALTA ANTE EL SAT CON FECHA 17 DE JULIO DEL 2001 CON RFC CMD010717H10.

b) Principales cambios en su estructura (interna históricamente),

NINGUNA HASTA EL MOMENTO

**4. Organización y Objeto Social:**

Se informará sobre:

a) Objeto social.

MISION:

DIFUNDIR, FOMENTAR, PROMOVER Y ADMINISTRAR EL DEPORTE Y SALUD, DESARROLLANDO ACCIONES Y PROGRAMAS QUE FLUYAN HACIA TODOS LOS SECTORES HUMANOS DE NUESTRO MUNICIPIO Y DE ESTA MANERA AYUDAR EN LA FORMACION, CRECIMIENTO Y DESARROLLO INTEGRAL QUE PERMITA ACCEDER A UNA MEJOR FORMA DE VIVIR Y QUE POR CONSECUENCIA LA FAMILIA INTERACTÚE EN LA SOCIEDAD CON UNA MEJOR CALIDAD DE VIDA.

VISION:

QUE LA CIUDADANIA DE NUESTRO MUNICIPIO, TENGA UNA INSTITUCION DIGNA Y UTIL PARA LOS FINES QUE FUE CREADA, Y SEA CAPAZ DE DAR ATENCION LA MAYOR POBLACION EN SUS INSTALACIONES Y FUERA DE ELLAS, CON SUS PLANES, PROGRAMAS Y PROYECTOS, MISMOS QUE DEBEN AYUDAR EN EL LOGRO DE MEJORES ACTITUDES Y APTITUDES EN SUS HABITANTES PRODUCTO DE UNA BUENA SALUD FISICA Y MENTAL GENERADA EN LA PRACTICA DE ACTIVIDADES DEPORTIVAS INTEGRALES.

VALORES:

SERVICIO, TRABAJO, UNIDAD, GESTIÓN, JUSTICIA, FORMACIÓN, HONESTIDAD, SOLIDARIDAD, INTEGRIDAD, JUEGO LIMPIO, TRANSPARENCIA, COMPROMISO, LIDERAZGO.

b) Principal actividad.

ELABORAR Y EJECUTAR PLANES Y PROGRAMAS EN MATERIA DEPORTIVA Y RECREATIVA ASI COMO EL APOYO A DEPORTISTAS, ATLETAS DE ALTO RENDIMIENTO Y EQUIPOS REPRESENTATIVOS EN EVENTOS Y TORNEOS.

COMISION MUNICIPAL DEL DEPORTE PARA EL MUNICIPIO DE SAN FRANCISCO  
DEL RINCON, GTO.

NOTAS CORRESPONDIENTES AL 31 DE DICIEMBRE DEL 2022

c) Ejercicio fiscal (mencionar, por ejemplo: enero a diciembre de 2022).  
\_ENERO A DICIEMBRE DE 2022.

d) Régimen jurídico (Entidad dada de alta ante la S.H.C.P., Personas morales sin fines de lucro).  
\_PERSONA MORAL SIN FINES DE LUCRO.

e) Consideraciones fiscales del ente: Revelar el tipo de contribuciones que esté obligado a pagar o retener.  
PERSONA MORAL NO CONTRIBUYENTE DEL IMPUESTOS SOBRE LA RENTA NI DEL IETU, NI DEL IVA, YA QUE NO REALIZA ACTIVIDADES LUCRATIVAS. RETENEDOR DEL ISR DE SUELDOS Y SALARIOS, RETENEDOR DEL ISR POR SERVICIOS PROFESIONALES Y RETENEDOR DEL ISR POR ASIMILADOS A SALARIOS.

f) Estructura organizacional básica.  
\*Anexar organigrama de la entidad.

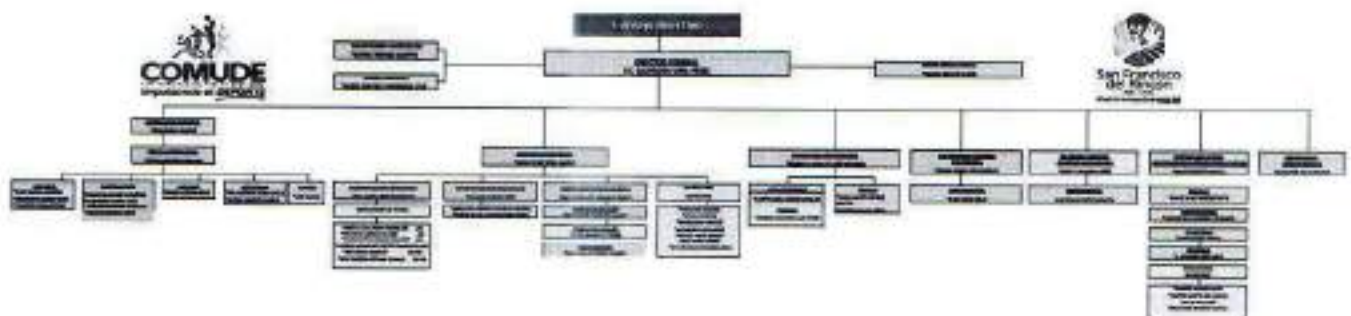

g) Fideicomisos, mandatos y análogos de los cuales es fideicomitente o fideicomisario.  
\_NINGUNA HASTA EL MOMENTO.

### 5. Bases de Preparación de los Estados Financieros:

Se informará sobre:

a) Si se ha observado la normatividad emitida por el CONAC y las disposiciones legales aplicables.  
LOS ESTADOS FINANCIEROS SE REALIZAN EN APEGO A LO OBSERVADO POR LA NORMA EMITIDA POR EL CONAC Y LAS DISPOSICIONES LEGALES APLICABLES.

b) La normatividad aplicada para el reconocimiento, valuación y revelación de los diferentes rubros de la información financiera, así como las bases de medición utilizadas para la elaboración de los estados financieros; por ejemplo: costo histórico, valor de realización, valor razonable, valor de recuperación o cualquier otro método empleado y los criterios de aplicación de los mismos.  
\_SE ESTA APLICANDO LA NORMATIVIDAD EMITIDA POR EL CONAC.

c) Postulados básicos.  
\_SE ESTAN APLICANDO LOS POSTULADOS EMITIDOS POR LA CONAC PARA LA ELABORACION DE LOS ESTADOS FINANCIEROS.

COMISION MUNICIPAL DEL DEPORTE PARA EL MUNICIPIO DE SAN FRANCISCO  
DEL RINCON, GTO.

NOTAS CORRESPONDIENTES AL 31 DE DICIEMBRE DEL 2022

d) Normatividad supletoria. En caso de emplear varios grupos de normatividades (normatividades supletorias), deberá realizar la justificación razonable correspondiente, su alineación con los PBCG y a las características cualitativas asociadas descritas en el MCCG (documentos publicados en el Diario Oficial de la Federación, agosto 2009).

N/A \_\_\_\_\_

e) Para las entidades que por primera vez estén implementando la base devengada de acuerdo a la Ley de Contabilidad, deberán:

\*Revelar las nuevas políticas de reconocimiento:

N/A \_\_\_\_\_

\*Plan de implementación:

\_LA IMPLEMENTACION DE LOS ESTADOS FINANCIEROS ESTA APEGADA A LO QUE OBSERVA LA NORMA EMITIDA POR LA CONAC.

\*Revelar los cambios en las políticas, la clasificación y medición de las mismas, así como su impacto en la información financiera:

N/A \_\_\_\_\_

**6. Políticas de Contabilidad Significativas:**

Se informará sobre:

a) Actualización: se informará del método utilizado para la actualización del valor de los activos, pasivos y Hacienda Pública/Patrimonio y las razones de dicha elección. Así como informar de la desconexión o reconexión inflacionaria:

N/A \_\_\_\_\_

b) Informar sobre la realización de operaciones en el extranjero y de sus efectos en la información financiera gubernamental:

\_NO SE REALIZAN OPERACIONES CON EL EXTRANJERO.

c) Método de valuación de la inversión en acciones de Compañías subsidiarias no consolidadas y asociadas:

N/A \_\_\_\_\_

d) Sistema y método de valuación de inventarios y costo de lo vendido:

N/A \_\_\_\_\_

e) Beneficios a empleados: revelar el cálculo de la reserva actuarial, valor presente de los ingresos esperados comparado con el valor presente de la estimación de gastos tanto de los beneficiarios actuales como futuros:

N/A \_\_\_\_\_

f) Provisiones: objetivo de su creación, monto y plazo:

N/A \_\_\_\_\_

COMISION MUNICIPAL DEL DEPORTE PARA EL MUNICIPIO DE SAN FRANCISCO  
DEL RINCON, GTO.

NOTAS CORRESPONDIENTES AL 31 DE DICIEMBRE DEL 2022

g) Reservas: objetivo de su creación, monto y plazo:

N/A

h) Cambios en políticas contables y corrección de errores junto con la revelación de los efectos que se tendrá en la información financiera del ente público, ya sea retrospectivos o prospectivos:

N/A

i) Reclasificaciones: Se deben revelar todos aquellos movimientos entre cuentas por efectos de cambios en los tipos de operaciones:

N/A

j) Depuración y cancelación de saldos:

N/A

**7. Posición en Moneda Extranjera y Protección por Riesgo Cambiario:**

Se informará sobre:

a) Activos en moneda extranjera:

N/A

b) Pasivos en moneda extranjera:

N/A

c) Posición en moneda extranjera:

N/A

d) Tipo de cambio:

N/A

e) Equivalente en moneda nacional:

N/A

Lo anterior por cada tipo de moneda extranjera que se encuentre en los rubros de activo y pasivo.  
Adicionalmente se informará sobre los métodos de protección de riesgo por variaciones en el tipo de cambio.

**8. Reporte Analítico del Activo:**

Debe mostrar la siguiente información:

a) Vida útil o porcentajes de depreciación, deterioro o amortización utilizados en los diferentes tipos de activos:

N/A

b) Cambios en el porcentaje de depreciación o valor residual de los activos:

N/A

c) Importe de los gastos capitalizados en el ejercicio, tanto financieros como de investigación y desarrollo:

NA

COMISION MUNICIPAL DEL DEPORTE PARA EL MUNICIPIO DE SAN FRANCISCO  
DEL RINCON, GTO.

NOTAS CORRESPONDIENTES AL 31 DE DICIEMBRE DEL 2022

d) Riesgos por tipo de cambio o tipo de interés de las inversiones financieras:

N/A \_\_\_\_\_

e) Valor activado en el ejercicio de los bienes construidos por la entidad:

N/A \_\_\_\_\_

f) Otras circunstancias de carácter significativo que afecten el activo, tales como bienes en garantía, señalados en embargos, litigios, títulos de inversiones entregados en garantías, baja significativa del valor de inversiones financieras, etc.:

N/A \_\_\_\_\_

g) Desmantelamiento de Activos, procedimientos, implicaciones, efectos contables:

N/A \_\_\_\_\_

h) Administración de activos; planeación con el objetivo de que el ente los utilice de manera más efectiva:

N/A \_\_\_\_\_

Adicionalmente, se deben incluir las explicaciones de las principales variaciones en el activo, en cuadros comparativos como sigue:

a) Inversiones en valores:

N/A \_\_\_\_\_

b) Patrimonio de Organismos descentralizados de Control Presupuestario Indirecto:

N/A \_\_\_\_\_

c) Inversiones en empresas de participación mayoritaria:

N/A \_\_\_\_\_

d) Inversiones en empresas de participación minoritaria:

N/A \_\_\_\_\_

e) Patrimonio de organismos descentralizados de control presupuestario directo, según corresponda:

N/A \_\_\_\_\_

**9. Fideicomisos, Mandatos y Análogos:**

Se deberá informar:

a) Por ramo administrativo que los reporta:

N/A \_\_\_\_\_

b) Enlistar los de mayor monto de disponibilidad, relacionando aquéllos que conforman el 80% de las disponibilidades:

N/A \_\_\_\_\_

**10. Reporte de la Recaudación:**

a) Análisis del comportamiento de la recaudación correspondiente al ente público o cualquier tipo de ingreso, de forma separada los ingresos locales de los federales:

N/A \_\_\_\_\_

COMISION MUNICIPAL DEL DEPORTE PARA EL MUNICIPIO DE SAN FRANCISCO  
DEL RINCON, GTO.  
NOTAS CORRESPONDIENTES AL 31 DE DICIEMBRE DEL 2022

b) Proyección de la recaudación e ingresos en el mediano plazo:

N/A

---

**11. Información sobre la Deuda y el Reporte Analítico de la Deuda:**

a) Utilizar al menos los siguientes indicadores: deuda respecto al PIB y deuda respecto a la recaudación tomando, como mínimo, un período igual o menor a 5 años.

b) Información de manera agrupada por tipo de valor gubernamental o instrumento financiero en la que se consideren intereses, comisiones, tasa, perfil de vencimiento y otros gastos de la deuda.

\* Se anexará la información en las notas de desglose.

**12. Calificaciones otorgadas:**

Informar, tanto del ente público como cualquier transacción realizada, que haya sido sujeta a una calificación crediticia:

N/A

---

**13. Proceso de Mejora:**

Se informará de:

a) Principales Políticas de control interno:

N/A

---

b) Medidas de desempeño financiero, metas y alcance:

\_PRESUPUESTO BASADO EN RESULTADOS (PBR).

**14. Información por Segmentos:**

Cuando se considere necesario se podrá revelar la información financiera de manera segmentada debido a la diversidad de las actividades y operaciones que realizan los entes públicos, ya que la misma proporciona información acerca de las diferentes actividades operativas en las cuales participa, de los productos o servicios que maneja, de las diferentes áreas geográficas, de los grupos homogéneos con el objetivo de entender el desempeño del ente, evaluar mejor los riesgos y beneficios del mismo; y entenderlo como un todo y sus partes integrantes.

Consecuentemente, esta información contribuye al análisis más preciso de la situación financiera, grados y fuentes de riesgo y crecimiento potencial de negocio.

**15. Eventos Posteriores al Cierre:**

El ente público informará el efecto en sus estados financieros de aquellos hechos ocurridos en el período posterior al que informa, que proporcionan mayor evidencia sobre eventos que le afectan económicamente y que no se conocían a la fecha de cierre.

**16. Partes Relacionadas:**

Se debe establecer por escrito que no existen partes relacionadas que pudieran ejercer influencia significativa sobre la toma de decisiones financieras y operativas:

N/A

---

COMISION MUNICIPAL DEL DEPORTE PARA EL MUNICIPIO DE SAN FRANCISCO  
DEL RINCON, GTO.

NOTAS CORRESPONDIENTES AL 31 DE DICIEMBRE DEL 2022

**17. Responsabilidad Sobre la Presentación Razonable de la Información Contable:**

La Información Contable está firmada en cada página de la misma y se incluye al final la siguiente leyenda: "Bajo protesta de decir verdad declaramos que los Estados Financieros y sus notas, son razonablemente correctos y son responsabilidad del emisor". Lo anterior, no es aplicable para la información contable consolidada.

**Nota 1:** En cada una de las 16 notas de gestión administrativa el ente público deberá poner la nota correspondiente o en su caso la leyenda "Esta nota no le aplica al ente público" y una breve explicación del motivo por el cual no le es aplicable.



---

LIC. SALVADOR LUNA PEREZ  
DIRECTOR GENERAL COMUDE



---

C.P. ROXANA GUADALUPE MENDOZA LOPEZ  
COORDINADOR ADMINISTRATIVO COMUDE



Comisión Municipal del Depósito y Atención a la Juventud de San Francisco del Río, Qto.  
 Estado Acahuatl de Ingenios  
 Del 1 de Enero al 31 de Diciembre de 2022

Rubro de Ingresos	Ingresos						Diferencia
	Estado (1)	Ampliaciones y Reducciones (2)	Modificado (3 = 1 + 2)	Devengado (4)	Recaudado (5)	(6 = 5 - 3)	
<b>Ingresos</b>	0.00	0.00	0.00	0.00	0.00	0.00	0.00
<b>Impuestos</b>	0.00	0.00	0.00	0.00	0.00	0.00	0.00
Cuentas y Aportaciones de Seguridad Social	0.00	0.00	0.00	0.00	0.00	0.00	0.00
Contribuciones de Mejoras	0.00	0.00	0.00	0.00	0.00	0.00	0.00
Demeritos	0.00	0.00	0.00	0.00	0.00	0.00	0.00
Aportaciones	3,593.15	16,345.00	19,938.15	19,539.62	19,539.62	0.00	15,946.47
Aportaciones	0.00	0.00	0.00	0.00	0.00	0.00	0.00
Ingresos por Venta de Bienes, Prestación de Servicios y Otros Ingresos	2,841,987.13	1,640,200.90	4,482,188.03	4,271,203.46	4,271,203.46	0.00	1,389,206.33
Participaciones, Aportaciones, Convenios, Incentivos de Dinero de la	0.00	0.00	0.00	0.00	0.00	0.00	0.00
Colaboración Fiscal y Fondos Distintos de Aportaciones	0.00	0.00	0.00	0.00	0.00	0.00	0.00
Transferencias, Aportaciones, Subsidios y Subvenciones, y Pensiones y Jubilaciones	0.00	0.00	0.00	0.00	0.00	0.00	0.00
Ingresos Derivados de Financiamiento	0.00	0.00	0.00	0.00	0.00	0.00	0.00
<b>Total</b>	30,850,590.28	1,656,585.00	32,507,175.28	31,792,743.08	31,792,743.08	0.00	1,454,152.83
<b>Estado Anual de Ingresos Por Fuentes de Financiamiento</b>	<b>Ingresos</b>						
<b>Ingresos del Poder Ejecutivo Federal o Estatal y de los Municipios</b>	(1)	(2)	(3 = 1 + 2)	(4)	(5)	(6 = 5 - 3)	
Impuestos	0.00	0.00	0.00	0.00	0.00	0.00	0.00
Cuentas y Aportaciones de Seguridad Social	0.00	0.00	0.00	0.00	0.00	0.00	0.00
Contribuciones de Mejoras	0.00	0.00	0.00	0.00	0.00	0.00	0.00
Demeritos	0.00	0.00	0.00	0.00	0.00	0.00	0.00
Aportaciones	0.00	0.00	0.00	0.00	0.00	0.00	0.00
Aportaciones	0.00	0.00	0.00	0.00	0.00	0.00	0.00
Participaciones, Aportaciones, Convenios, Incentivos Derivados de la	0.00	0.00	0.00	0.00	0.00	0.00	0.00
Colaboración Fiscal y Fondos Distintos de Aportaciones	0.00	0.00	0.00	0.00	0.00	0.00	0.00
Transferencias, Aportaciones, Subsidios y Subvenciones y Pensiones y Jubilaciones	0.00	0.00	0.00	0.00	0.00	0.00	0.00
<b>Ingresos de los Entes Públicos de los Poderes Legislativo y Judicial, de los Organos Auxiliares y del Sector Parastatal o Paramunicipal, así como de las Empresas Productivas del Estado</b>	16,345.00	5,656,585.00	12,001,585.00	11,796,743.08	11,796,743.08	0.00	1,495,182.88
Cuentas y Aportaciones de Seguridad Social	0.00	0.00	0.00	0.00	0.00	0.00	0.00
Impuestos	0.00	0.00	0.00	0.00	0.00	0.00	0.00
Contribuciones de Mejoras	0.00	0.00	0.00	0.00	0.00	0.00	0.00
Demeritos	0.00	0.00	0.00	0.00	0.00	0.00	0.00
Aportaciones	3,593.15	16,345.00	19,938.15	19,539.62	19,539.62	0.00	15,946.47
Aportaciones	0.00	0.00	0.00	0.00	0.00	0.00	0.00
Ingresos por Venta de Bienes, Prestación de Servicios y Otros Ingresos	2,841,987.13	1,640,200.90	4,482,188.03	4,271,203.46	4,271,203.46	0.00	1,389,206.33
Participaciones, Aportaciones, Convenios, Incentivos de Dinero de la	0.00	0.00	0.00	0.00	0.00	0.00	0.00
Colaboración Fiscal y Fondos Distintos de Aportaciones	0.00	0.00	0.00	0.00	0.00	0.00	0.00
Transferencias, Aportaciones, Subsidios y Subvenciones, y Pensiones y Jubilaciones	0.00	0.00	0.00	0.00	0.00	0.00	0.00
<b>Ingresos Derivados de Financiamiento</b>	0.00	0.00	0.00	0.00	0.00	0.00	0.00
<b>Ingresos Derivados de Financiamiento</b>	0.00	0.00	0.00	0.00	0.00	0.00	0.00
<b>Total</b>	16,345.00	5,656,585.00	12,001,585.00	11,796,743.08	11,796,743.08	0.00	1,454,152.83

Bajo protesta de decir verdad declaramos que los Estados Financieros y sus datos, son razonablemente correctos y son responsabilidad del emisor.  
 Incluye salarios que giran en cuentas bancarias de los entes públicos.  
 Incluye derivativos en efectivo del Poder Ejecutivo, entre otros aprovechamientos.  
 Se refiere a los ingresos propios derivados por los Poderes Legislativo y Judicial, los Organos Auxiliares y los entes del sector parastatal y paramunicipal, por sus actividades diversas referidas a su operación que generan recursos y que no sean ingresos por venta de bienes o prestación de servicios, tanto como derivados en efectivo, entre otros.

*Salvador Lina Pérez*  
 LIC. SALVADOR LINA PÉREZ  
 DIRECTOR GENERAL COMUDE

*Rosa María Méndez*  
 CP. ROSA MARÍA MÉNDEZ MENDOZA LÓPEZ  
 COORDINADOR ADMINISTRATIVO COMUDE

**Comité Municipal del Deporte y Atención a la Juventud de San Francisco del Rincón, S.C.**  
**Estado Analítico del Ejercicio del Presupuesto de Egresos**  
**Clasificación por Objeto del Gasto (Capítulo y Concepto)**  
**Del 1 de Enero al 31 de Diciembre de 2022**

Concepto	Egresos					Subtericia
	Aprobado	Ampliaciones (Reducciones)	Modificado	Devengado	Pagado	
	1	2	3 = (1 + 2)	4	5	6 = (3 - 4)
<b>Servicios Personales</b>	<b>7,432,922.21</b>	<b>118,460.00</b>	<b>7,551,382.21</b>	<b>7,442,903.02</b>	<b>7,442,903.02</b>	<b>5,094.29</b>
Remuneraciones al Personal de Cuidado Permanente	3,630,432.71	136,300.00	3,766,732.71	3,785,514.37	3,765,574.37	656.34
Remuneraciones al Personal de Cuidado Transitorio	2,170,690.40	34,800.00	2,205,490.40	2,164,481.10	2,164,481.10	8.30
Remuneraciones Adicionales y Especiales	698,374.17	20,900.00	719,274.17	710,936.91	710,936.91	337.26
Seguridad Social	525,023.40	118,996.12	644,019.52	640,818.14	640,818.14	1,671.38
Otros Prestaciones Sociales y Económicas	555,762.98	-184,050.00	371,712.98	370,962.50	370,962.50	710.48
Provisiones	12,100.30	-10,386.12	1,714.18	0.00	0.00	1,714.18
Pago de Estímulo a Servidores Públicos	0.00	0.00	0.00	0.00	0.00	0.00
<b>Materiales y Suministros</b>	<b>1,335,409.96</b>	<b>170,678.00</b>	<b>1,506,087.96</b>	<b>1,360,292.58</b>	<b>1,279,630.94</b>	<b>5,796.38</b>
Materiales de Administración, Emisión de Documentos y Artículos Oficiales	136,734.90	45,204.26	181,939.16	227,430.00	226,724.88	4,458.54
Alimentos y Utensilios	19,324.70	29,140.00	48,464.70	46,067.72	46,067.72	2.00
Materiales Primas y Materiales de Producción y Comercialización	8,241.22	-6,260.00	1,981.22	2,888.60	2,888.60	2.52
Materiales y Artículos de Construcción y de Reparación	229,488.36	22,795.00	252,283.36	251,439.03	236,079.19	643.20
Productos Químicos, Farmacéuticos y de Laboratorio	187,633.21	81,080.00	268,713.21	136,643.41	126,643.44	4,76
Combustibles, Lubricantes y Aditivos	181,544.19	52,323.74	233,867.93	234,067.93	233,067.93	1.00
Vestuario, Bricos, Prendas de Protección y Artículos Deportivos	81,010.07	64,305.00	145,315.07	188,812.67	188,812.67	3.40
Materiales y Suministros Para Seguridad	0.00	0.00	0.00	0.00	0.00	0.00
Herramientas, Refacciones y Accesorios Menores	231,373.30	5,945.00	237,318.30	226,636.49	224,141.49	461.81
<b>Servicios Generales</b>	<b>1,409,358.01</b>	<b>961,942.00</b>	<b>2,421,300.01</b>	<b>2,415,617.43</b>	<b>2,360,828.28</b>	<b>5,782.58</b>
Servicios Básicos	545,110.00	-76,335.00	468,775.00	464,717.95	463,679.65	3,099.35
Servicios de Arrendamiento	20,820.10	82,980.00	103,800.10	63,765.01	60,676.26	4,103.84
Servicios Profesionales, Científicos, Técnicos y Otros Servicios	10,100.00	-10,000.00	100.00	0.00	0.00	100.00
Servicios Financieros, Bancarios y Correrías	41,141.37	-32,125.00	9,016.37	8,192.00	6,162.00	624.40
Servicios de Instalación, Reparación, Mantenimiento y Conservación	91,302.26	226,225.00	317,527.26	326,229.39	326,229.39	308.00
Servicios de comunicación social y publicitarios	172,400.00	94,000.00	266,400.00	266,676.04	266,676.04	424.04
Servicios de Traducción y Vídeos	47,245.00	63,520.00	110,765.00	130,759.20	127,279.20	3,480.00
Servicios Oficiales	395,986.20	960,270.00	1,356,256.20	984,290.49	806,102.09	7,711.11
Otros Servicios Generales	138,181.05	73,730.00	211,911.05	208,845.61	181,791.61	28,119.44
<b>Transferencias, Asignaciones, Subsidios Y Otras Ayudas</b>	<b>208,700.00</b>	<b>428,285.00</b>	<b>636,985.00</b>	<b>633,961.91</b>	<b>633,961.91</b>	<b>3,023.09</b>
Transferencias Internas y Asignaciones al Sector Público	0.00	0.00	0.00	0.00	0.00	0.00
Transferencias al Resto del Sector Público	0.00	0.00	0.00	0.00	0.00	0.00
Subsidios y Subvenciones	0.00	0.00	0.00	0.00	0.00	0.00
Ayudas Sociales	208,700.00	428,285.00	636,985.00	633,961.91	633,961.91	3,023.09
Pensiones y Jubilaciones	0.00	0.00	0.00	0.00	0.00	0.00
Transferencias a Fideicomisos, Mandatos y Otros Análogos	0.00	0.00	0.00	0.00	0.00	0.00
Transferencias a la Seguridad Social	0.00	0.00	0.00	0.00	0.00	0.00
Donativos	0.00	0.00	0.00	0.00	0.00	0.00
Transferencias al Exterior	0.00	0.00	0.00	0.00	0.00	0.00
<b>Bienes Muebles, Inmuebles E Intangibles</b>	<b>49,800.00</b>	<b>-17,080.00</b>	<b>32,720.00</b>	<b>31,274.99</b>	<b>31,274.99</b>	<b>1,445.01</b>
Mobiliario y Equipo de Administración	26,800.00	6,000.00	32,800.00	31,274.99	31,274.99	1,525.01
Mobiliario y Equipo Educativo y Recreativo	8,000.00	-8,000.00	0.00	0.00	0.00	0.00
Equipo e Instrumental Médico y de Laboratorio	0.00	0.00	0.00	0.00	0.00	0.00
Vehículos y Equipo de Transporte	0.00	0.00	0.00	0.00	0.00	0.00
Equipo de Defensa y Seguridad	0.00	0.00	0.00	0.00	0.00	0.00
Máquinas, Otros Equipos y Herramientas	15,000.00	-15,000.00	0.00	0.00	0.00	0.00
Activos Biológicos	0.00	0.00	0.00	0.00	0.00	0.00
Bienes Inmuebles	0.00	0.00	0.00	0.00	0.00	0.00
Activos Intangibles	0.00	0.00	0.00	0.00	0.00	0.00
<b>Inversión Pública</b>	<b>6.98</b>	<b>3.06</b>	<b>10.04</b>	<b>8.00</b>	<b>8.00</b>	<b>2.04</b>
Obras Públicas en Bienes de Dominio Público	0.00	0.00	0.00	0.00	0.00	0.00
Obras Públicas en Bienes Propios	0.00	0.00	0.00	0.00	0.00	0.00
Proyectos Productivos y Acciones de Fomento	0.00	0.00	0.00	0.00	0.00	0.00
<b>Inversiones Financieras Y Otras Provisiones</b>	<b>6.98</b>	<b>3.06</b>	<b>10.04</b>	<b>8.00</b>	<b>8.00</b>	<b>2.04</b>
Inversiones Para el Fomento de Actividades Productivas	0.00	0.00	0.00	0.00	0.00	0.00
Acciones y Participaciones de Capital	0.00	0.00	0.00	0.00	0.00	0.00
Compra de Títulos y Valores	0.00	0.00	0.00	0.00	0.00	0.00
Concesión de Préstamos	0.00	0.00	0.00	0.00	0.00	0.00
Inversiones en Fideicomisos, Mandatos y Otros Análogos	0.00	0.00	0.00	0.00	0.00	0.00
Otras Inversiones Financieras	0.00	0.00	0.00	0.00	0.00	0.00
Provisiones para Contingencias y Otras erogaciones Especiales	0.00	0.00	0.00	0.00	0.00	0.00
<b>Participaciones Y Aportaciones</b>	<b>6.98</b>	<b>3.06</b>	<b>10.04</b>	<b>8.00</b>	<b>8.00</b>	<b>2.04</b>
Participaciones	0.00	0.00	0.00	0.00	0.00	0.00
Aportaciones	0.00	0.00	0.00	0.00	0.00	0.00
Convenios	0.00	0.00	0.00	0.00	0.00	0.00
<b>Deuda Pública</b>	<b>6.98</b>	<b>3.06</b>	<b>10.04</b>	<b>8.00</b>	<b>8.00</b>	<b>2.04</b>
Amortización de la Deuda Pública	0.00	0.00	0.00	0.00	0.00	0.00
Intereses de la Deuda Pública	0.00	0.00	0.00	0.00	0.00	0.00
Comisiones de la Deuda Pública	0.00	0.00	0.00	0.00	0.00	0.00
Gastos de la Deuda Pública	0.00	0.00	0.00	0.00	0.00	0.00
Costo por Coberturas	0.00	0.00	0.00	0.00	0.00	0.00
Apoyos Financieros	0.00	0.00	0.00	0.00	0.00	0.00
Adeudos de Ejercicios Fiscales Anteriores (Adelantos)	0.00	0.00	0.00	0.00	0.00	0.00
<b>Total del Gasto</b>	<b>11,388,590.18</b>	<b>1,654,684.00</b>	<b>13,043,274.18</b>	<b>12,823,849.63</b>	<b>11,938,519.14</b>	<b>1,104,755.04</b>

Bajo protesta de decir verdad declaro que los Estados Financieros y sus totales, son razonablemente correctos y son responsabilidad del emisor.

Comisión Municipal del Deporte y Atención a la Juventud de San Francisco del Rincón, Qto.  
 Estado Analítico del Ejercicio del Presupuesto de Egresos  
 Clasificación Económica (por Tipo de Gasto)  
 Del 1 de Enero al 31 de Diciembre de 2022

Concepto	Egresos					
	Aprobado 1	Ampliaciones/ (Reducciones) 2	Modificado 3 = (1 + 2)	Devengado 4	Pagado 5	Subejercicio 6 = (3 - 4)
Gasto Corriente	10,335,790.28	1,673,565.00	12,009,375.28	11,992,714.94	11,907,244.15	16,960.34
Gasto de Capital	40,800.00	-17,000.00	32,800.00	31,274.99	31,274.99	1,525.01
Amortización de la Deuda y Distribución de Pasivos	0.00	0.00	0.00	0.00	0.00	0.00
Pensiones y Jubilaciones	0.00	0.00	0.00	0.00	0.00	0.00
Participaciones	0.00	0.00	0.00	0.00	0.00	0.00
<b>Total del Gasto</b>	<b>10,385,590.28</b>	<b>1,656,565.00</b>	<b>12,042,175.28</b>	<b>12,023,989.93</b>	<b>11,938,519.14</b>	<b>16,185.35</b>

"Bajo protesta de decir verdad declaramos que los Estados Financieros y sus notas, son razonablemente correctos y son responsabilidad del emisor"

Comandante Municipal del Deporte y Atención a la Juventud de San Francisco del Rincón, Gto.  
Estado Analítico del Ejercicio del Presupuesto de Egresos  
Clasificación Administrativa  
Del 1 de Enero al 31 de Diciembre de 2022

Concepto	Egresos						Subejercicio 8 = ( 3 + 4 )
	Aprobado 1	Ampliaciones/ Reducciones 2	Modificado 3 = ( 1 + 2 )	Devengado 4	Pagado 5	Subejercicio 6 = ( 3 + 4 )	
31120-8301 COMUDE SAN FRANCISCO DEL RINC	9,277,883.47	1,706,108.00	10,983,991.47	10,974,381.66	10,989,806.87	9,605.81	
31120-8308 MÓDULO CODE	1,023,028.94	-15,290.00	1,008,368.94	1,007,267.99	1,007,267.99	1,101.85	
31120-8304 DEPORTIVA SAN FCO	95,596.17	-27,000.00	28,596.17	27,057.87	26,031.97	1,508.20	
31120-8305 DEPORTIVA SAN CRISTOBAL	28,511.70	-7,293.00	21,248.70	15,283.21	15,283.21	5,985.49	
Dependencia e Unidad Administrativa 5	0.00	0.00	0.00	0.00	0.00	0.00	
Dependencia e Unidad Administrativa 6	0.00	0.00	0.00	0.00	0.00	0.00	
Dependencia e Unidad Administrativa 7	0.00	0.00	0.00	0.00	0.00	0.00	
<b>Total del Gasto:</b>	<b>10,365,596.28</b>	<b>1,656,585.00</b>	<b>12,042,175.28</b>	<b>12,021,988.93</b>	<b>12,028,619.14</b>	<b>18,185.35</b>	

Comandante Municipal del Deporte y Atención a la Juventud de San Francisco del Rincón, Gto.  
Estado Analítico del Ejercicio del Presupuesto de Egresos  
Clasificación Administrativa (Prodrus)  
Del 1 de Enero al 31 de Diciembre de 2022

Concepto	Egresos						Subejercicio 6 = ( 3 + 4 )
	Aprobado 1	Ampliaciones/ Reducciones 2	Modificado 3 = ( 1 + 2 )	Devengado 4	Pagado 5	Subejercicio 6 = ( 3 + 4 )	
Poder Ejecutivo	0.00	0.00	0.00	0.00	0.00	0.00	
Poder Legislativo	0.00	0.00	0.00	0.00	0.00	0.00	
Poder Judicial	0.00	0.00	0.00	0.00	0.00	0.00	
Organismos Autónomos	0.00	0.00	0.00	0.00	0.00	0.00	
<b>Total del Gasto:</b>	<b>0.00</b>	<b>0.00</b>	<b>0.00</b>	<b>0.00</b>	<b>0.00</b>	<b>0.00</b>	

Comandante Municipal del Deporte y Atención a la Juventud de San Francisco del Rincón, Gto.  
Estado Analítico del Ejercicio del Presupuesto de Egresos  
Clasificación Administrativa (Sector Parastatal)  
Del 1 de Enero al 31 de Diciembre de 2022

Concepto	Egresos						Subejercicio 8 = ( 3 + 4 )
	Aprobado 1	Ampliaciones/ Reducciones 2	Modificado 3 = ( 1 + 2 )	Devengado 4	Pagado 5	Subejercicio 6 = ( 3 + 4 )	
Entidades Parastatales y Fideicomisos No Empresariales y No Financieros	10,365,596.28	1,656,585.00	12,042,175.28	12,023,989.93	11,938,619.14	18,185.35	
Instituciones Particulares de la Seguridad Social	0.00	0.00	0.00	0.00	0.00	0.00	
Entidades Parastatales Empresariales No Financieras con Participación Estatal Mayoritaria	0.00	0.00	0.00	0.00	0.00	0.00	
Fideicomisos Empresariales No Financieros con Participación Estatal Mayoritaria	0.00	0.00	0.00	0.00	0.00	0.00	
Entidades Parastatales Empresariales Financieras Minoritarias con Participación Estatal Mayoritaria	0.00	0.00	0.00	0.00	0.00	0.00	
Entidades Parastatales Financieras No Monetarias con Participación Estatal Mayoritaria	0.00	0.00	0.00	0.00	0.00	0.00	
Fideicomisos Financieros Públicos con Participación Estatal Mayoritaria	0.00	0.00	0.00	0.00	0.00	0.00	
<b>Total del Gasto:</b>	<b>10,365,596.28</b>	<b>1,656,585.00</b>	<b>12,042,175.28</b>	<b>12,023,989.93</b>	<b>11,938,619.14</b>	<b>18,185.35</b>	

\*Bajo protesta de decir verdad declaramos que los Estados Financieros y sus datos, son razonablemente correctos y son responsabilidad del emisor.

Comisión Municipal del Deporte y Atención a la Juventud de San Francisco del Rioco, Gto.  
 Estado Analítico del Ejercicio del Presupuesto de Egresos  
 Clasificación Funcional (Prioridad y Función)  
 Del 1 de Enero al 31 de Diciembre de 2022

Concepto	Egresos						Subejercicio
	Aprobado 1	Ampliaciones/ Reducciones 2	Modificado 3 = (1 + 2)	Devengado 4	Pagado 5	5 = (3 - 4)	
<b>Gobierno</b>							
Legislación	0.00	0.00	0.00	0.00	0.00	0.00	0.00
Justicia	0.00	0.00	0.00	0.00	0.00	0.00	0.00
Coordinación de la Política de Gobierno	0.00	0.00	0.00	0.00	0.00	0.00	0.00
Relaciones Exteriores	0.00	0.00	0.00	0.00	0.00	0.00	0.00
Asuntos Financieros y Hacendarios	0.00	0.00	0.00	0.00	0.00	0.00	0.00
Seguridad Nacional	0.00	0.00	0.00	0.00	0.00	0.00	0.00
Asuntos de Orden Público y de Seguridad Interior	0.00	0.00	0.00	0.00	0.00	0.00	0.00
Otros Servicios Generales	0.00	0.00	0.00	0.00	0.00	0.00	0.00
<b>Desarrollo Social</b>							
Protocolo Ambiental	10,385,590.28	1,696,695.00	12,082,285.28	12,023,989.93	11,938,519.14	18,185.35	0.00
Vivienda y Servicios a la Comunidad	0.00	0.00	0.00	0.00	0.00	0.00	0.00
Salud	0.00	0.00	0.00	0.00	0.00	0.00	0.00
Recreación, Cultura y Otras Manifestaciones Sociales	10,385,590.28	1,696,695.00	12,082,285.28	12,023,989.93	11,938,519.14	18,185.35	0.00
Educación	0.00	0.00	0.00	0.00	0.00	0.00	0.00
Protección Social	0.00	0.00	0.00	0.00	0.00	0.00	0.00
Otros Asuntos Sociales	0.00	0.00	0.00	0.00	0.00	0.00	0.00
<b>Desarrollo Económico</b>							
Asuntos Económicos, Comerciales y Laborales en General	0.00	0.00	0.00	0.00	0.00	0.00	0.00
Agricultura, Silvicultura, Pesca y Caza	0.00	0.00	0.00	0.00	0.00	0.00	0.00
Combustibles y Energía	0.00	0.00	0.00	0.00	0.00	0.00	0.00
Materia, Manufacturas y Construcción	0.00	0.00	0.00	0.00	0.00	0.00	0.00
Transporte	0.00	0.00	0.00	0.00	0.00	0.00	0.00
Comunicaciones	0.00	0.00	0.00	0.00	0.00	0.00	0.00
Turismo	0.00	0.00	0.00	0.00	0.00	0.00	0.00
Ciencia, Tecnología e Innovación	0.00	0.00	0.00	0.00	0.00	0.00	0.00
Otros Industriales y Otros Asuntos Económicos	0.00	0.00	0.00	0.00	0.00	0.00	0.00
<b>Otros no Clasificados en Funciones Anteriores</b>							
Transacciones de la Deuda Pública/ Cuentas Financieras de la Deuda	0.00	0.00	0.00	0.00	0.00	0.00	0.00
Transferencias, Participaciones y Aportaciones Entre Diferentes Niveles y Órganos de Gobierno	0.00	0.00	0.00	0.00	0.00	0.00	0.00
Manejo del Sistema Financiero	0.00	0.00	0.00	0.00	0.00	0.00	0.00
Asedados de Ejercicios Fiscales Anteriores	0.00	0.00	0.00	0.00	0.00	0.00	0.00
<b>Total del Gasto</b>	<b>10,385,590.28</b>	<b>1,696,695.00</b>	<b>12,082,285.28</b>	<b>12,023,989.93</b>	<b>11,938,519.14</b>	<b>18,185.35</b>	<b>0.00</b>

Bajo protesta de decir verdad declaramos que los Estados Financieros y sus datos, son razonablemente correctos y son responsabilidad del emisor.

  
 LIC. SALVADOR LUNA PÉREZ  
 DIRECTOR GENERAL COMUDE

  
 C. P. ROXANA GUADALUPE MENÉNDEZ LÓPEZ  
 COORDINADOR ADMINISTRATIVO COMUDE

**Comisión Municipal del Deporte y Atención a la Juventud de San Francisco del Rincon, Gto.**  
**Endeudamiento Neto**  
**Del 1 de Enero al 31 de Diciembre de 2022**

Identificación de Crédito o Instrumento	Contratación / Colocación		Amortización	Endeudamiento Neto
	A	B		
<b>Créditos Bancarios</b>				
Durante el periodo no se obtuvieron créditos				
<b>Total Créditos Bancarios</b>	<b>0.00</b>		<b>0.00</b>	<b>0.00</b>

<b>Otros Instrumentos de Deuda</b>				
Durante el periodo no se tienen instrumentos.				
<b>Total Otros Instrumentos de Deuda</b>	<b>0.00</b>		<b>0.00</b>	<b>0.00</b>
<b>TOTAL</b>	<b>0.00</b>		<b>0.00</b>	<b>0.00</b>

Bajo protesta de decir verdad declaramos que los Estados Financieros y sus notas, son razonablemente correctos y son responsabilidad del emisor

  
 L/C. SALVADOR LUNA PEREZ  
 DIRECTOR GENERAL COMUDE

  
 C. P. ROXANA GUADALUPE MENDOZA LOPEZ  
 COORDINADOR ADMINISTRATIVO COMUDE



**Comisión Municipal del Deporte y Atención a la Juventud de San Francisco del Rincon, Qto.**  
**Flujo de Fondos**  
**Del 1 de Enero al 31 de Diciembre de 2012**

Concepto	Estimado / Aprobado	Devenido	Recaudado / Pagado
<b>Rubros de Ingresos</b>	<b>10,385,590.28</b>	<b>11,790,743.08</b>	<b>11,790,743.08</b>
Ingresos	0.00	0.00	0.00
Cuotas y Aportaciones de Seguridad Social	0.00	0.00	0.00
Contribuciones de Mejoras	0.00	0.00	0.00
Derechos	0.00	0.00	0.00
Productos	3,593.15	19,539.62	19,539.62
Aprovisionamientos	0.00	0.00	0.00
Ingresos por Venta de Bienes y Servicios	2,881,997.13	4,271,203.46	4,271,203.46
Participaciones y Aportaciones	0.00	0.00	0.00
Transferencias, Asignaciones, Subsidios y Otras Ayudas	7,500,000.00	7,500,000.00	7,500,000.00
Ingresos Derivados de Financiamientos	0.00	0.00	0.00
<b>Capitales de Gasto</b>	<b>10,385,590.28</b>	<b>12,023,569.93</b>	<b>11,808,819.14</b>
Servicios Personales	7,532,322.31	7,642,903.02	7,642,903.02
Materiales y Suministros	1,135,409.96	1,300,292.58	1,279,530.94
Servicios Generales	1,459,358.01	2,415,537.43	2,350,828.28
Transferencias, Asignaciones, Subsidios y Otras Ayudas	208,700.00	633,981.91	633,981.91
Bienes Muebles, Inmuebles e Intangibles	49,800.00	31,274.99	31,274.99
Inversión Pública	0.00	0.00	0.00
Inversiones Financieras y Otras Provisiones	0.00	0.00	0.00
Participaciones y Aportaciones	0.00	0.00	0.00
Deuda Pública	0.00	0.00	0.00
Superávit/Déficit	0.00	-233,246.85	-187,776.06

Concepto	Estimado / Aprobado	Devenido	Recaudado / Pagado
<b>No Etiquetado</b>	<b>0.00</b>	<b>-233,246.85</b>	<b>-187,776.06</b>
Recursos Fideales	0.00	5,089.94	5,089.94
Financiamientos Internos	0.00	0.00	0.00
Financiamientos Externos	0.00	0.00	0.00
Ingresos Píeppia	0.00	-238,336.79	-152,686.00
Recursos Federales	0.00	0.00	0.00
Recursos Estatales	0.00	0.00	0.00
Otros Recursos de Libre Disposición	0.00	0.00	0.00
<b>Etiquetado</b>	<b>0.00</b>	<b>0.00</b>	<b>0.00</b>
Recursos Federales	0.00	0.00	0.00
Recursos Estatales	0.00	0.00	0.00
Otros Recursos de Transferencias Federales Etiquetadas	0.00	0.00	0.00
<b>Superávit/Déficit</b>	<b>0.00</b>	<b>-233,246.85</b>	<b>-187,776.06</b>

Bajo protesta de decir verdad declaramos que los Estados Financieros y sus notas, son razonablemente correctos y son responsabilidad del emisor.

  
 L.C. SALVADOR LUNA PEREZ  
 DIRECTO GENERAL COMUDE

  
 C.P. ROXANA GUADALUPE MENDOZA LOPEZ  
 COORDINADOR ADMINISTRATIVO COMUDE



Comisión Municipal del Decreto y Acuerdo a la Juevedad de San Francisco del Rincon, Gra.  
 Gasto por Categorías Programáticas  
 Del 1 de Enero al 31 de Diciembre de 2022

Programas	Concepto	Egresos						Subejercicio
		Aprobado 1	Aplicaciones/ (Reduccionales) 2	Modificados 3 = (1 + 2)	Devengado 4	Pagado 5	Subejercicio 6 = (3 - 4)	
<b>Subejercicio: Sector Social y Privado o Entidades Federativas y Municipales</b>		7,500,000.00	0.00	7,500,000.00	7,624,916.06	7,404,910.06	4,093.94	
Subejercicio	Subejercicio	7,500,000.00	0.00	7,500,000.00	7,624,916.06	7,404,910.06	5,089.94	
Otros Subejercicios		0.00	0.00	0.00	0.00	0.00	0.00	
<b>Desarrollo de las Funciones</b>		2,566,590.26	1,656,585.00	4,542,175.26	4,529,079.07	4,443,609.08	13,095.41	
Producción de Servicios Públicos		2,566,590.26	1,656,585.00	4,542,175.26	4,529,079.07	4,443,609.08	13,095.41	
Promoción de Bienes Públicos		0.00	0.00	0.00	0.00	0.00	0.00	
Preservación, mantenimiento y evaluación de políticas públicas		0.00	0.00	0.00	0.00	0.00	0.00	
Promoción y fomento		0.00	0.00	0.00	0.00	0.00	0.00	
Regulación y supervisión		0.00	0.00	0.00	0.00	0.00	0.00	
Funciones de las Fuerzas Armadas (Unicameras Gobierno Federal)		0.00	0.00	0.00	0.00	0.00	0.00	
Específicas		0.00	0.00	0.00	0.00	0.00	0.00	
Proyectos de inversión		0.00	0.00	0.00	0.00	0.00	0.00	
<b>Administrativas y de Apoyo</b>		0.00	0.00	0.00	0.00	0.00	0.00	
Apoyo al proceso presupuestario y para mejorar la eficiencia financiera		0.00	0.00	0.00	0.00	0.00	0.00	
Apoyo a la unidad pública y al mejoramiento de la gestión		0.00	0.00	0.00	0.00	0.00	0.00	
Observaciones		0.00	0.00	0.00	0.00	0.00	0.00	
<b>Compras y otros</b>		0.00	0.00	0.00	0.00	0.00	0.00	
Compras de suministro de resolución jurisdiccional		0.00	0.00	0.00	0.00	0.00	0.00	
Desarrollos Futuros		0.00	0.00	0.00	0.00	0.00	0.00	
<b>Delegaciones</b>		0.00	0.00	0.00	0.00	0.00	0.00	
Previsiones y labores		0.00	0.00	0.00	0.00	0.00	0.00	
Asignaciones a la seguridad social		0.00	0.00	0.00	0.00	0.00	0.00	
Asignaciones a finés de establicación		0.00	0.00	0.00	0.00	0.00	0.00	
Asignaciones a finés de inversión y restitución de pasivos		0.00	0.00	0.00	0.00	0.00	0.00	
Programas de Gasto Federalizado (Gobierno Federal)		0.00	0.00	0.00	0.00	0.00	0.00	
Gasto Federalizado		0.00	0.00	0.00	0.00	0.00	0.00	
Participaciones a Entidades Federativas y Municipales		0.00	0.00	0.00	0.00	0.00	0.00	
Costs Financieros, Deuda o Apoyos a Deudores y Aliviadores de la Deuda		0.00	0.00	0.00	0.00	0.00	0.00	
Adelantos de Ejercicios Fiscales Anteriores		0.00	0.00	0.00	0.00	0.00	0.00	
<b>Total del Gasto</b>		10,385,590.26	1,656,585.00	12,042,175.26	12,023,989.93	11,828,519.14	18,185.35	

Sejo: prorroga de obra y verificación de documentos que los Estados Financieros y sus notas, son razonablemente correctas y son responsabilidad del emisor.

LIC. SAUL VAZQUEZ LUNA PEREZ  
 DIRECTOR GENERAL COMUDE



C. P. ROYALINA GUARDALUPE ANE NUZZA LOPEZ  
 COORDINADORA ADMINISTRATIVA COMUDE

